

广发证券（香港）经纪有限公司
广发证券国际版 PC 客户端及 iWeb 网页版
操作手册

2021 年 5 月 5 日

文档修订记录

版本编号	修订时间	修订说明	作者	审核
2.0.1	2019.4	1. 更新部分页面图示	陈嘉杰	
2.2.0	2019.5	2. 交易功能更新 3. 我的界面功能更新 4. 业务办理功能新增 5. 快捷键功能介绍 6. 白色皮肤切换	陈嘉杰	
3.1.1	2019.8	1. 多账户登录 2. 轮证功能以及界内证产品 3. 资讯收藏以及字体大小自定义调整按 4. 交易面板新增大字号面板以及字体大小调整 5. 睿组合、我的收藏、消息中心、意见反馈等介绍	陈嘉杰	
3.2.0	2019.10	1. 新增融资比例查询功能 2. 新增沪深市场的科创板、中小板、创业板数据 3. 新增广发通手机号和密码修改功能、及风险等级展示 4. 新增行情页面右侧概览中组件的收起展开功能 5. 优化个股详情界面快捷交易功能 6. 优化“我的”页面布局设计	陈嘉杰	
3.3.0 & 3.4.0	2020.2	1. 新增港股ADR查询功能 2. 新增迷你窗口的交易功能, 包括交易登录、持仓、今日委托、快捷交易 3. 新增活动中心 4. 新增消息中心的交易信息通知 5. 优化资金流水功能	陈嘉杰	
3.7.0	2020.6	1. 交易新增简易版页面 2. 港股买卖盘增加报盘数量 3. 新股申购新增新股资讯 4. 我的行情页面新增行情服务 5. 基金新增定投功能 6. 新增保持在线时长4小时功能	许帅骅	
3.8.0	2020.8	1. 新增港美股行情复权数据、美股资讯 2. 优化行情及交易组件的颜色展示、列表排序、键盘鼠标快捷操作等 3. 优化交易组件数据加载速度, 及行情站点自动连接策略 4. 优化今日交易、持仓数据查询速度 5. 新增今日成交、可撤委托查询列表	许帅骅	

		6. 广发宝、基金等功能页面优化		
3.9	2020.9	<ol style="list-style-type: none"> 1. 广发宝增加手动赎回功能 2. 新增我的客户经理展示 3. 新股申购增加新股公司资料及财务等数据 4. 改造创业板行情展示 5. 优化美股ETP分类及展示 6. 港股行情新增恒指成分股列表展示 7. 资金流水中新增广发宝、IPO资金流水展示 	陈嘉杰	
3.10	2020.12	<ol style="list-style-type: none"> 1. 新增新股专栏的次新股列表和保荐排名列表 2. 新增港股市场列表的国指成分股 3. 优化基金持仓页面的申购赎回在途显示 4. 优化成交明细全屏展示 5. 优化行情页面右侧面板UI展示 6. 新增今日交易中成交明细查询 7. 新增成交汇总的委托数量和委托价格字段 	陈嘉杰	
3.11	2020.12	<ol style="list-style-type: none"> 1. 新增财经资讯的研究报告栏目 2. 优化自选股添加、分组、导入等功能 	陈嘉杰	
3.11.1	2021.1	<ol style="list-style-type: none"> 1. 新增线上实时货币兑换 	陈嘉杰	
4.0.0	2021.2	<ol style="list-style-type: none"> 1. 新增新股暗盘行情 2. 新增房地产信托基金专栏 3. 融资比例新增支持查询美股及A股 4. 调整财经资讯栏目分类 	陈嘉杰	
4.2.0	2021.5	<ol style="list-style-type: none"> 1. 新增历史分时走势 2. 新增行情K线的股息变动提醒 3. 新增历史消息地雷 4. 新增客户经理企业微信二维码名片展示 5. 新增广发香港智能客服系统 	陈嘉杰	

新版本重点功能介绍:

1. 新增历史分时走势

双击某一天的日 K 线图，即弹窗展示当天的分时走势图，方便用户查看历史分时走势。

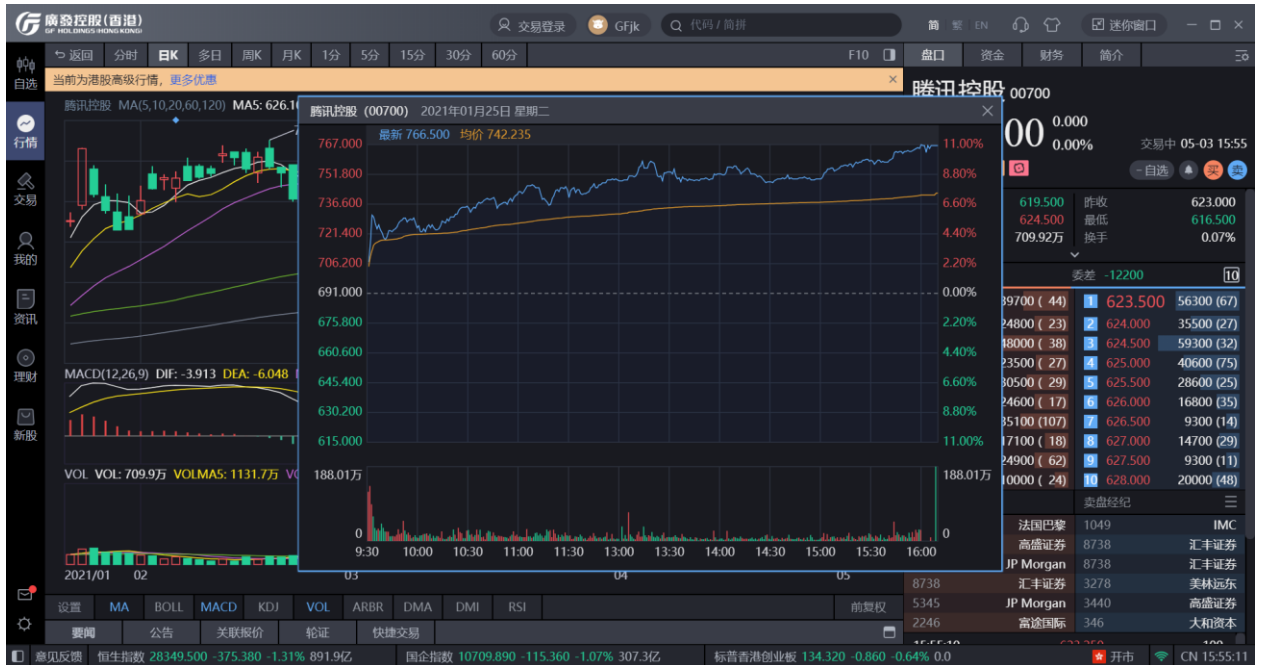

2. 新增行情 K 线的权息变动提醒

在 K 线图下方出现的 \$ 符号，即权息变动的提醒。鼠标选中该符号即浮窗显示该权息变动的内容。

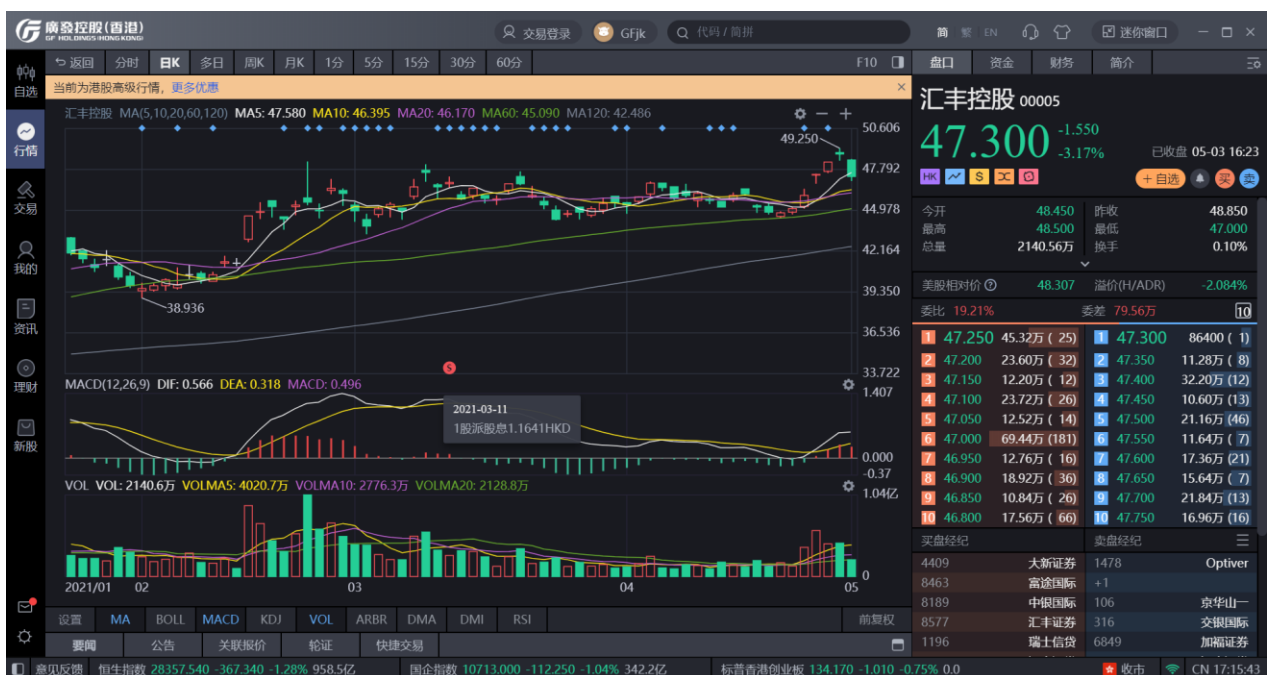

3. 新增历史消息地雷

鼠标选中 K 线图上方出现的蓝色标识, 即浮窗显示当天消息列表, 双击消息可查看详情。

4. 新增客户经理企业微信二维码名片展示

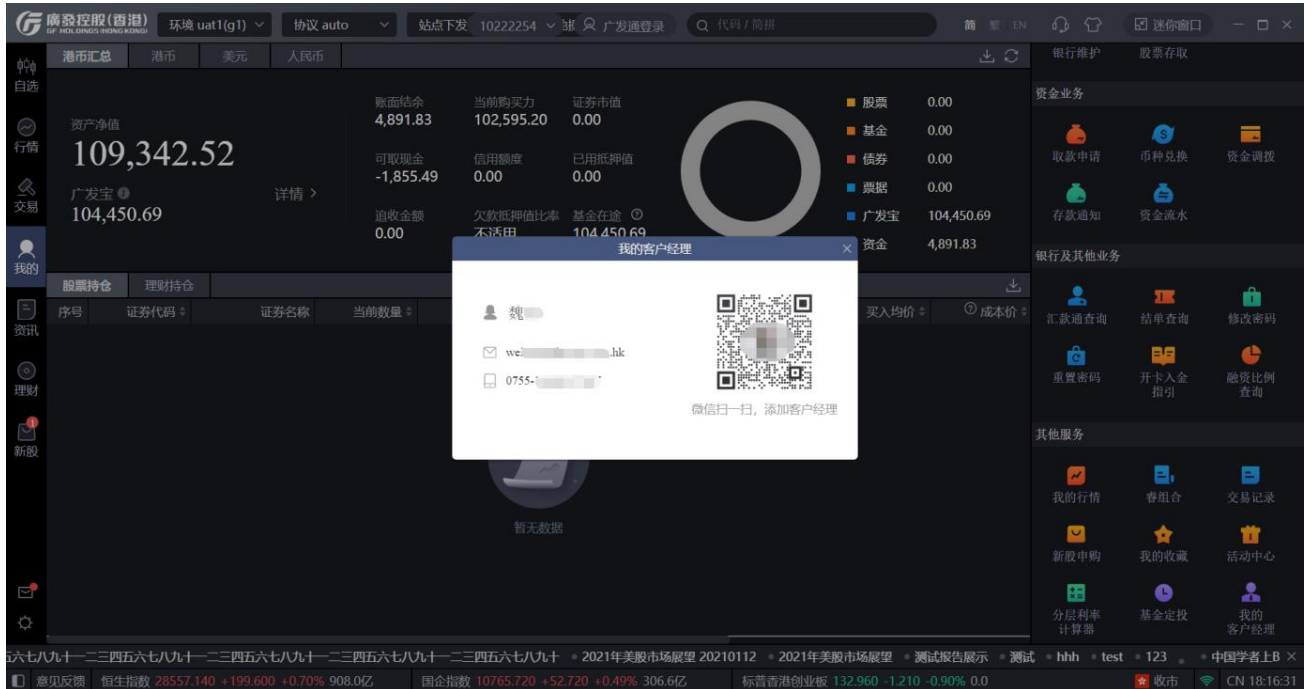

5. 新增广发香港智能客服系统

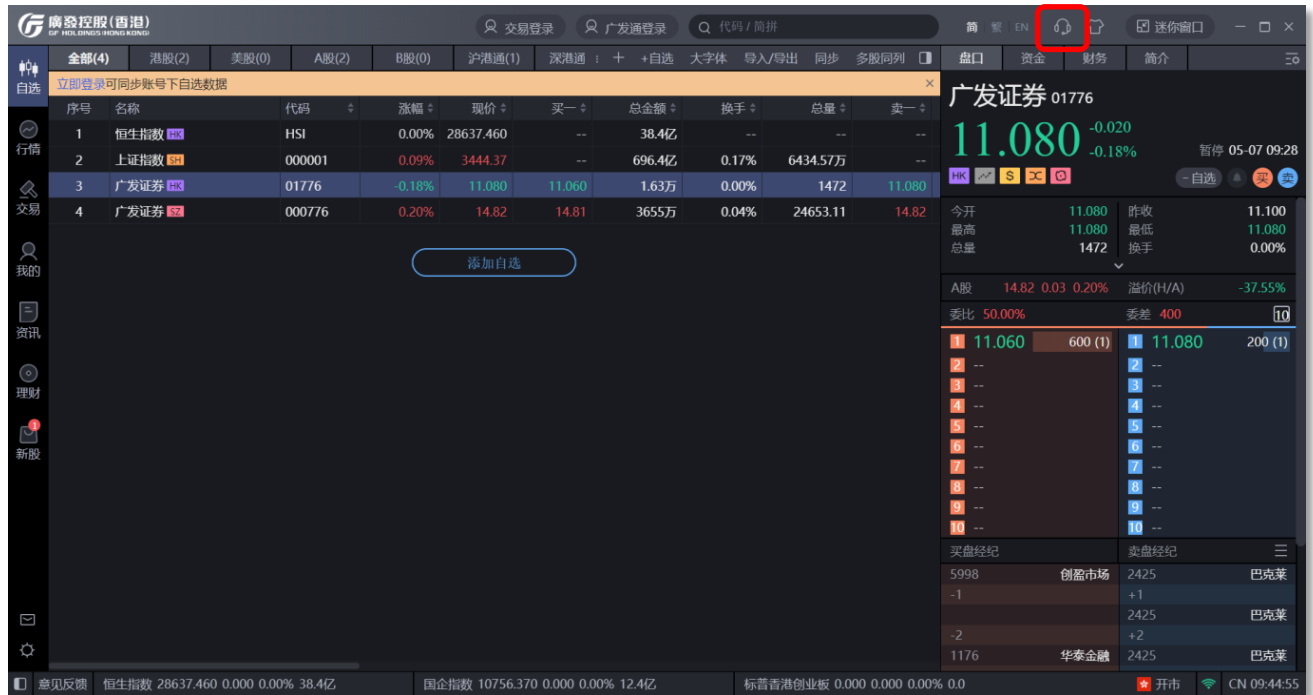

目录

1 引言	10
1.1 简介	10
1.2 编写目的	10
2 安装与运行	11
2.1 安装	11
2.2 快速入门	12
2.2.1 基本按钮介绍	12
3 软件功能介绍	13
3.1 广发通	13
3.1.1 广发通登录	13
3.1.2 广发通设置	14
3.2 交易登录	15
3.2.1 多账户登录 (仅 PC 端支持)	16
3.3 自选股	17
3.3.1 自选股同步	17
3.3.2 自选股导入导出	18
3.3.3 自选股添加	19
3.3.4 自选股列表	20
3.4 行情	22
3.4.1 多市场行情	22
3.4.2 个股详情页	26

3.5 交易.....	28
3.6 迷你窗口模式.....	33
3.7 我的.....	34
3.7.1 资产总览.....	35
3.7.2 广发宝.....	36
3.7.3 账户业务.....	39
3.7.4 资金业务.....	44
3.7.5 银行及其他业务.....	48
3.7.6 其他服务.....	53
3.7.7 账户激活.....	60
3.8 资讯.....	61
3.9 理财.....	62
3.9.1 基金.....	63
3.9.2 债券.....	65
3.9.3 票据.....	66
3.9.4 理财持仓.....	67
3.9.5 交易记录.....	68
3.10 新股.....	69
3.10.1 新股申购操作说明.....	70
3.10.2 新股暗盘行情.....	71
3.11 快捷设置.....	72
3.12 消息中心.....	74

3.13 智能客服.....	75
3.14 意见反馈.....	76
4 版本升级	77

1 引言

1.1 简介

本软件支持港股、美股、沪/深港通、AB 股等全球多市场交易，涵盖港美股、沪深等环球行情数据以及资讯，并实现与易淘金国际 APP 广发通账户关联，是一款客户量身定做的跨终端 PC 交易软件。同时以界面简洁全新互联网体验的交互设计，操作简便使用零门槛，打破传统旧式终端的繁琐操作体验。支持静默升级，给予客户最安全以及最安静的升级体验。

其主要功能是：

- ※ 港美股、沪深多市场环球行情
- ※ 个股行情数据分析
- ※ 港股、美股、沪/深港通、AB 股等多市场交易
- ※ 各市场综合资讯
- ※ PC 交易终端常规设置

1.2 编写目的

本操作手册主要介绍广发证券国际版 PC 终端的操作方法，指导用户怎么使用 PC 客户端。预期读者：测试工程师、项目管理人员、企业内部员工、最终业务用户。

阅读建议：最终业务用户需要阅读全部内容，其他人员以此文档作为了解和使用本系统的参考手册。若本操作指南的界面截图与实际系统界面有所差异，则使用时请以系统的实际界面为准。

2 安装与运行

2.1 安装

通过以下链接下载PC安装文件：<https://hd.gf.com.cn/gfhkstore/download/>；运行文件安装本软件。安装完后在桌面创建名为“广发证券国际版”的快捷方式。程序主界面如下：

序号	名称	代码	涨幅	现价	买一	卖一	涨跌	总量	总金额
1	恒生指数	HSI	-1.23%	26506.850	--	--	-329.070	--	1353亿
2	上证指数	000001	-0.81%	3416.60	--	--	-27.98	2.55亿	3368亿
3	广发证券	01776	-1.08%	11.000	10.960	11.000	-0.120	233.83万	2573万
4	广发证券	000776	-2.34%	16.66	16.65	16.66	-0.40	60.23万	10.1亿

广发证券 01776	
现价	11.000
最高	11.120
最低	10.920
总量	233.83万
换手	0.14%
今开	11.120
昨收	11.120
溢价(H/A)	-44.32%
委比	-44.90%
委差	-32600
买盘	10.960 20000 (2)
卖盘	11.000 52600 (2)
买盘经纪	2040 巴克莱
卖盘经纪	4098 瑞士信贷
	2079 巴克莱
	4098 瑞士信贷
	-1 +1
	1799 耀才证券
	1274 广发证券
	8308 富途国际
	2042 巴克莱
	5998 创盈市场
	2042 巴克莱
16:08:09	11.000 56.88万
15:59:50	10.940 400 S
15:59:47	10.940 200 S

2.2 快速入门

2.2.1 基本按钮介绍

- 登录入口** (Login入口): Points to the '交易登录' and '广发通登录' buttons at the top.
- 股票搜索入口** (Stock Search入口): Points to the search bar at the top right.
- 主要功能模式切换** (Main Function Mode Switch): Points to the left sidebar navigation menu.
- 语言切换、智能客服、皮肤颜色切换** (Language Switch, Smart Customer Service, Skin Color Switch): Points to the top right settings area.
- 消息中心入口** (Message Center入口): Points to the '消息' icon in the sidebar.
- 主要指数展示** (Main Index Display): Points to the index table at the top left.
- 实时资讯滚动展示** (Real-time News Rolling Display): Points to the news ticker at the bottom.
- 当前行情联网状态提示** (Current Market Network Status Prompt): Points to the '行情' icon in the sidebar.
- 各市场开收市提示** (Market Open/Close Prompt): Points to the market status indicators at the bottom.
- 意见反馈入口** (Feedback入口): Points to the '意见反馈' icon in the sidebar.

序号	名称	代码	涨幅	现价	买一	总金额	换手	总量	卖一
1	恒生指数	HSI	0.19%	28692.350		67.1亿	--	--	--
2	上证指数	000001	-0.07%	3438.99		771.9亿	0.18%	7091.65万	--
3	广发证券	01776	1.08%	11.220	11.160	19.96万	0.00%	17872	11.220
4	广发证券	000776	0.27%	14.83	14.82	4007万	0.05%	27027.80	14.83

今开	最高	最低	昨收
11.220	11.320	11.080	11.100

买盘	卖盘
11.160 (10000 (4))	11.220 (28800 (3))

5月7日(周五)下午15:30在线直播 * 恒指收涨0.77%，报28637点【港股收市总结20210506】 * 印度单日新增连续14天保持在30万例以上，累计确诊超2000万例【晨讯20210506】 * 恒指收跌0.49%，报28417点【港股收市总结20210506】

3 软件功能介绍

3.1 广发通

3.1.1 广发通登录

该功能主要是提供用户使用广发证券国际版时进行广发通登录，登录形式可选手机短信登录及账号密码登录，成功登录后系统将长期记住已登录状态，升级更新版本等操作无需重新登录。同时自选股同步以及行情购买、各类运营活动参加等均以广发通账号作为统一标记。

3.1.2 广发通设置

登录广发通后，用户可点击广发通按钮进行账号切换、手机号修改、密码修改、行情权限查询以及风险等级查询。其中风险等级需登录交易账号后方可查询。

- 广发通账号: gffapplication1 (切换账号)
- 手机号码: 186****9482 (修改手机号 修改密码)
- 行情权限: 港股(实时) 美股(实时) 沪深(实时) 深度挂盘(实时)
- 如您需要注销您的广发通账户或交易账户, 请联系您的客户经理或拨打客户服务热线: (香港) 852-3719 1288 (国内) 40086-95575 协助完成相关的账户注销程序。

The background shows a stock market data table with columns for stock name, code, price change, and volume. The table includes the following data:

序号	名称	代码	涨幅	现价	买一	卖一
1	中国海洋发展	08047	-1.55%	0.190	0.179	0.190
2	QuantumScape Corpo...	QS	10.01%	42.410	41.790	42.410
3	嘉银金科	JFIN	-5.37%	3.880	3.760	3.880
4	盈信控股	00015	--	--	--	--
5	超威动力	00951	1.37%	2.950	2.890	2.950
6	阳光能源	00757	5.17%	0.305	0.300	0.305
7	光宇国际集团科技	01043	--	--	0.000	0.000
8	顺风清洁能源	01165	15.02%	0.245	0.245	0.247
9	潍柴动力	02338	-2.92%	15.980	15.980	16.000
10	保利协鑫能源	03800	24.44%	1.120	1.110	1.120
11	中国路桥	00155	--	--	0.000	0.000
12	信义光能	00968	-0.61%	13.000	13.000	13.020
13	绿色能源科技集团	00979	0.00%	0.350	0.350	0.390
14	天能动力	00819	-0.68%	14.560	14.540	14.560
15	中国平安	02318	-1.33%	96.550	96.500	96.550
16	中国平安	601318	-1.96%	90.38	90.37	90.38
17	京东方A	000725	-1.49%	5.28	5.27	5.28
18	中泰证券	600918	-0.78%	16.44	16.44	16.45
19	中信建投	601066	-1.34%	43.44	43.44	43.45
20	中信证券	600030	-0.96%	30.01	30.00	30.01
21	五粮液	000858	1.14%	270.24	270.24	270.25

3.2 交易登录

该功能主要提供证券交易账户登录功能，主要针对拥有证券交易账户的客户登录使用。登录前，可选择记住账号以及选择保持在线时长。输入证券交易账号及密码后，通过手机短信验证码或邮箱验证码双重认证后，即可完成交易登录。交易功能支持港美股、沪深 AB 等多市场同时交易。对于未开户的用户，在当前 PC 终端暂未支持在线开户，用户可通过易淘金国际 APP 进行在线开户后，获取交易账号密码转换至 PC 终端可实现同步登录交易。

交易登录支持保持在线 15 分钟/30 分钟/60 分钟/4 小时。

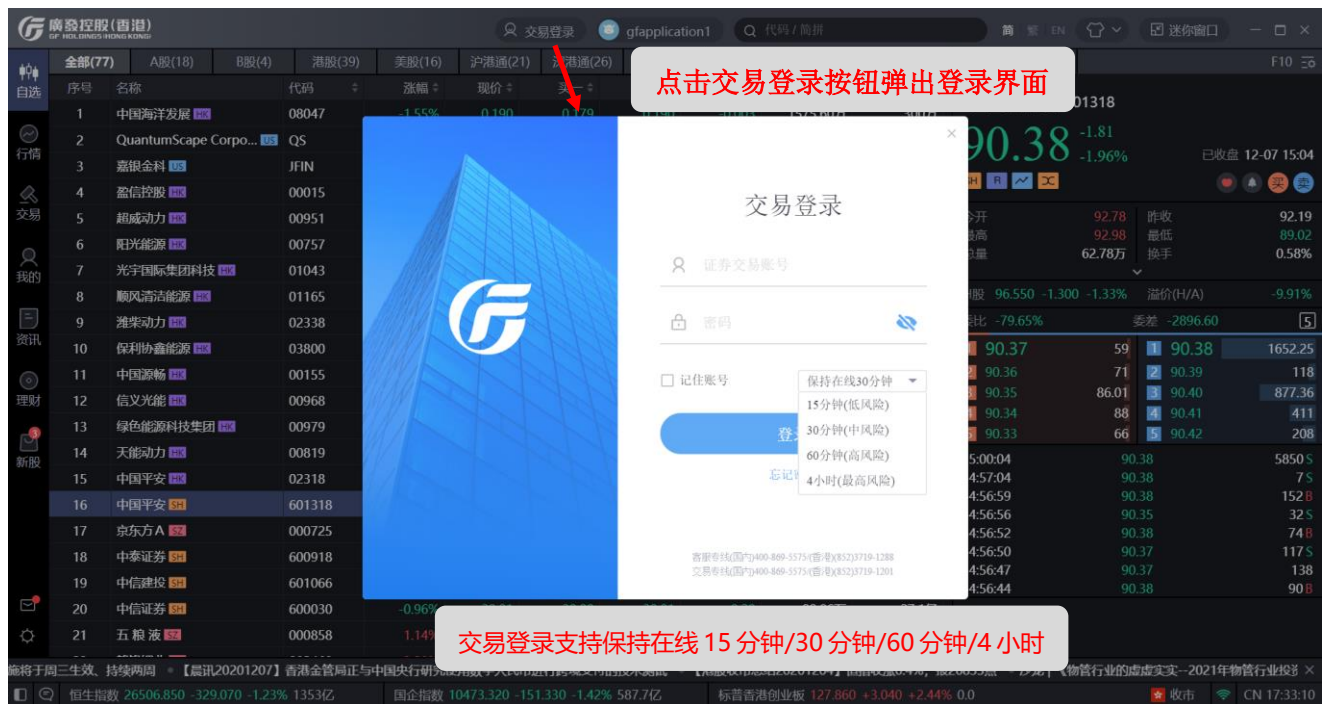

3.2.1 多账户登录 (仅 PC 端支持)

在登录交易账户后，点击界面上方的交易账户下拉框，点击下拉框中的“+”即可同时登录多个账号，最多支持同时登录 4 个账号。方便用户快速切换并操作多个账户。

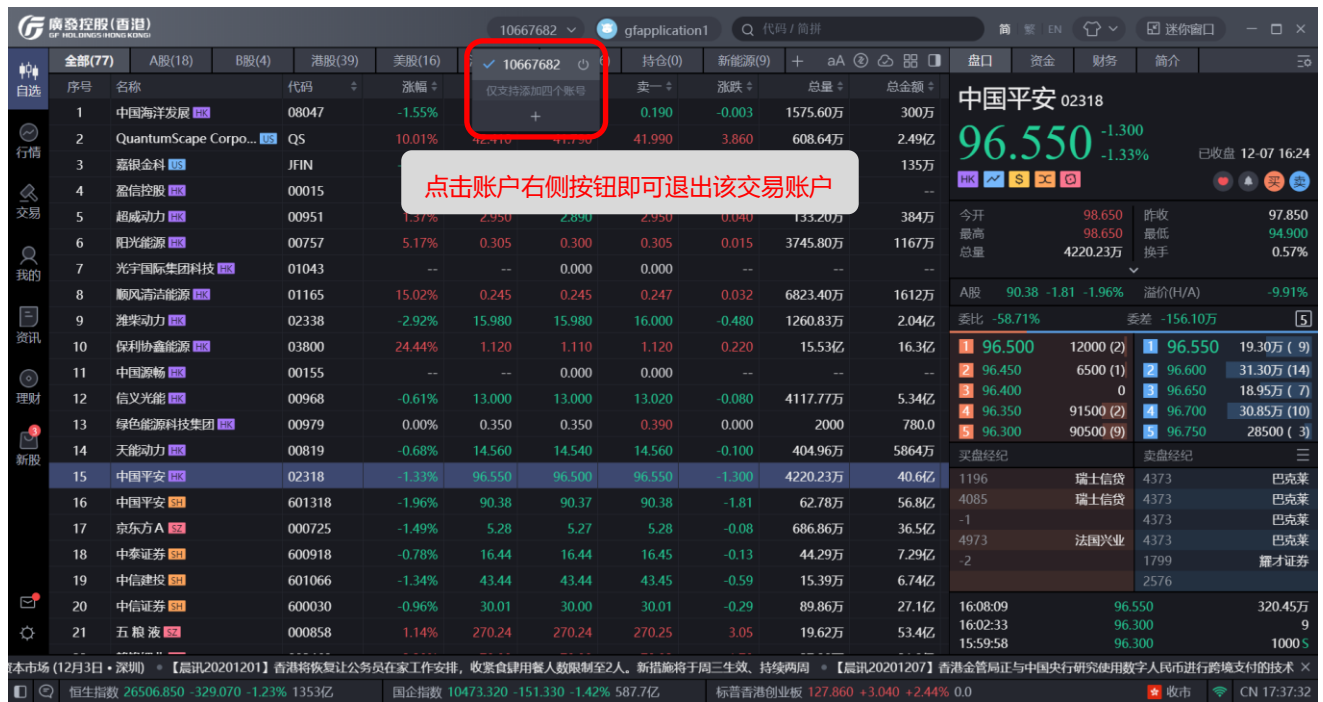

3.3 自选股

3.3.1 自选股同步

登录成功后，系统将自动同步当前广发通账号下的自选股，并获取最新自选股列表。同时亦可通过点击“同步”按钮对自选股进行再一次同步更新。

序号	名称	代码	涨幅	现价	买一	卖一	涨跌	总量	总金额
1	泡泡玛特	09992	-1.45%	75.000	75.000	75.050	-1.100	209.79万	1.57亿
2	恒生银行	00011	-1.30%	143.800	143.700	143.900	-1.900	128.33万	1.85亿
3	香港中华煤气	00003	-0.18%	11.260	11.240	11.260	-0.020	1579.49万	1.78亿
4	Goldman Sachs Physi...	00003	-1.20%	18.180	0.000	0.000	-0.220	32.52万	593万
5	Artius Acquisition Inc...	AACQ	-1.54%	10.900	10.850	10.960	-0.170	164.37万	1793万
6	京东健康	06618	1.53%	146.000	145.900	146.000	2.200	406.05万	5.96亿
7	汇丰控股	00005	-2.33%	41.950	41.900	41.950	-1.000	3187.81万	13.4亿
8	中国海洋发展	08047	-3.23%	54.020	53.570	54.182	-0.006	29.20万	5.22万
9	QuantumScape Corp	QS	-3.45%	53.570	53.570	53.630	-1.930	904.30万	4.86亿
10	嘉银金科	JFIN	-4.51%	3.390	3.450	3.450	-0.160	76289	25.81万
11	盈信控股	00015	--	--	--	--	--	--	--
12	超威动力	00951	-1.33%	3.710	3.710	3.720	-0.050	306.64万	1136万
13	阳光能源	00757	8.06%	0.335	0.340	0.340	0.025	4984.40万	1639万
14	光宇国际集团科技	01043	--	--	0.000	0.000	--	--	--
15	顺风清洁能源	01165	9.34%	0.199	0.197	0.199	0.017	2535.24万	497万
16	潍柴动力	02338	-1.45%	20.450	20.400	20.450	-0.300	1373.49万	2.78亿
17	保利协鑫能源	03800	24.64%	1.720	1.720	1.730	0.340	23.03亿	36.6亿
18	中国源畅	00155	--	--	0.000	0.000	--	--	--
19	信义光能	00968	2.77%	19.280	19.280	19.300	0.520	3827.11万	7.35亿
20	绿色能源科技集团	00979	-3.13%	0.310	0.300	0.310	-0.010	42.00万	13.30万
21	天能动力	00819	-20.56%	17.000	17.000	17.040	-4.400	5155.86万	9.27亿
22	中国平安	02318	-1.75%	101.300	101.300	101.400	-1.800	3369.03万	34.0亿

3.3.2 自选股导入导出

该功能主要提供自选股列表的导入及导出，方便从其他终端（如钱龙终端）的自选股列表进行转移或转移现有的自选股列表。

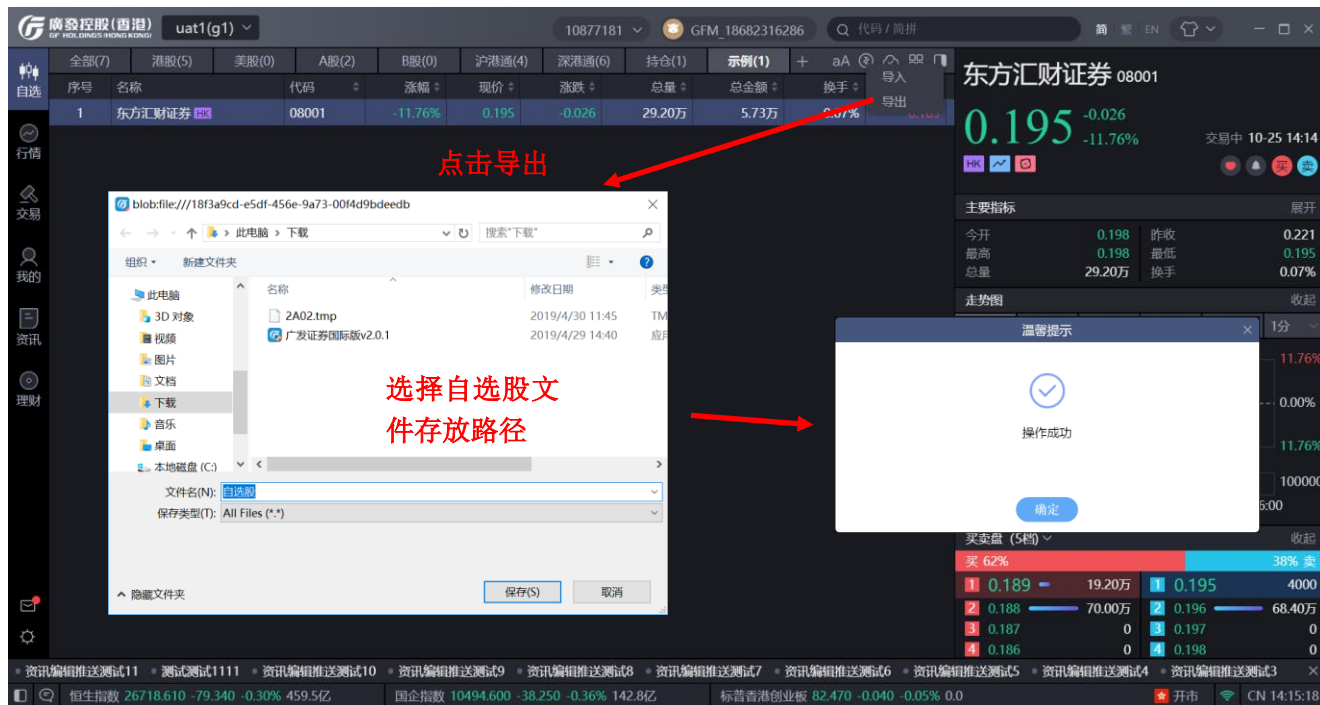
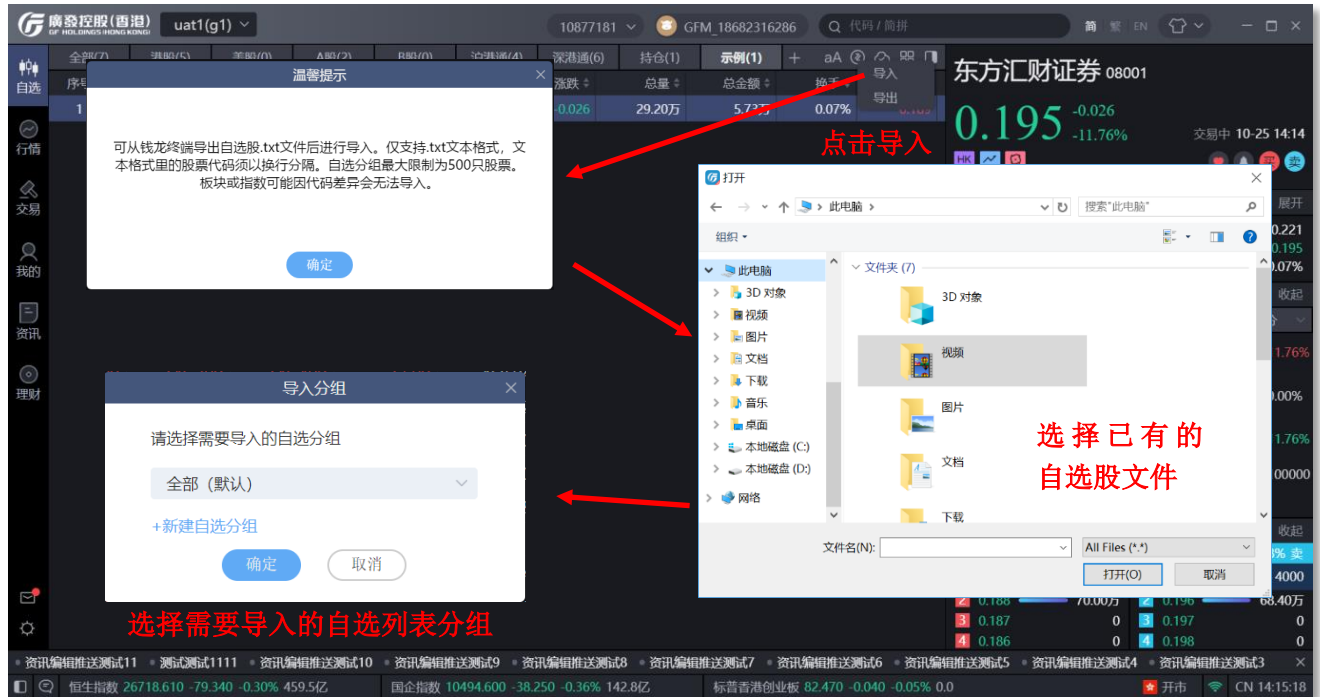

3.3.3 自选股添加

该功能主要提供代码名称添加自选股的功能,方便用户输入代码或名称快速添加自选股。

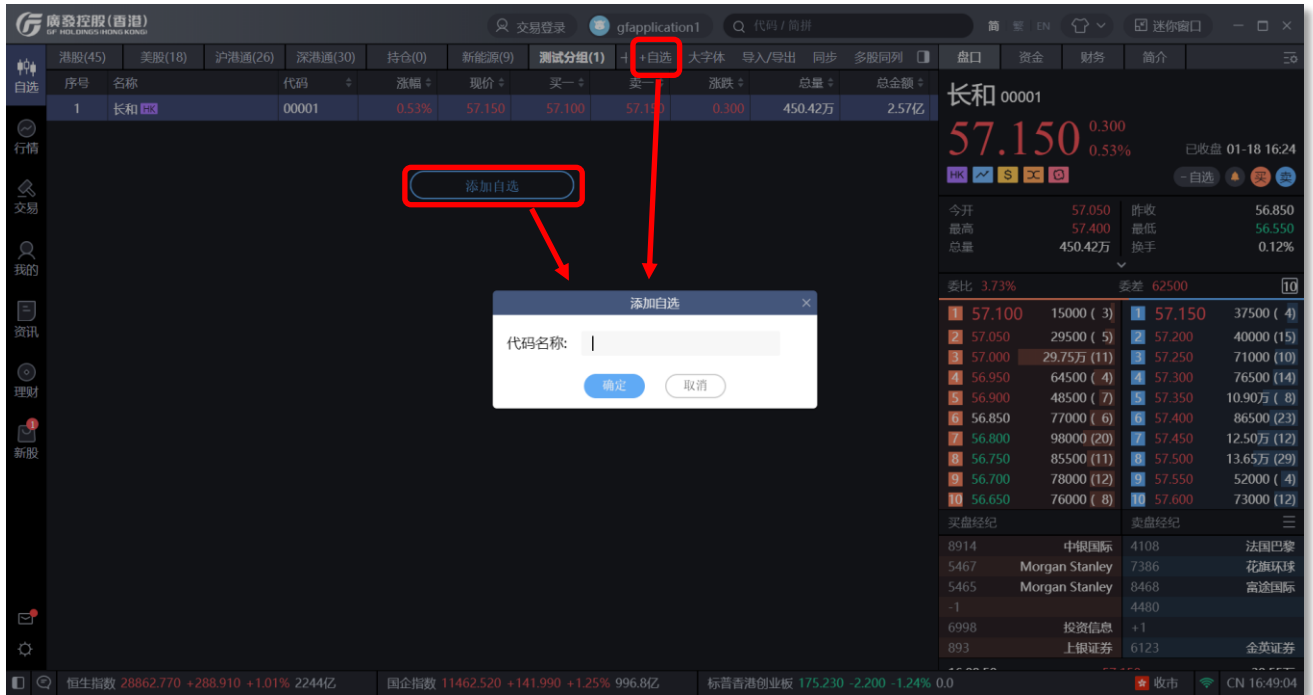

3.3.4 自选股列表

本软件自选股功能支持个股详情与列表详情统一界面展示,当鼠标选择自选股列表中的任意代码,最右侧窗口将直接展示该个股的走势图及买卖盘数据等,以使用户快速对比及查看个股详情。同时,用户亦可通过右上角的“收起”按钮,把右侧的个股展示窗口进行缩小,缩小后右边窗口仅展示个股价格数据。用户亦可通过页面上方“+”按钮,添加自定义自选股列表。

同时，自选股列表支持多股同列的展示形式，点击右上角中的“多股同列”按钮，将从列表页转换成多股同列界面，并以 K 线图罗列，用户可在该界面清晰对比每个自选个股的 K 先走势，相比列表页的全数据式展示，多股同列界面更具备实时价格对比价值。

3.4 行情

3.4.1 多市场行情

行情功能涵盖港美股、沪深 AB、沪深港通等多市场行情数据，进入当前功能界面后，可通过上方的不同市场按钮进行不同市场行情切换，如：进入港股市场列表后，在当前市场下，将区分为指数、主板、创业板、ETF、行业板块、轮证、港股日历、融资股票、港股 ADR、AH 股等多个列表页，用户可继续对各个列表进行切换，获取想要查看的行情列表页。行情列表页以平铺形式展示，每个个股之间都涵盖了换手率、高低价、市盈率、振幅等指标数据，可直接通过键盘的→右方向键进行拖动，向右滑动获取更多指标数据。行情页面通过鼠标右键选择个股弹出便捷窗口，快速选择闪电买卖、添加\删除自选、查看详情。

美股行情支持一档行情及 Totalview 行情，港股行情支持延时一档行情及实时行情，购买更多行情服务即可获得相应行情权限，查看更多行情。

点击各市场按钮，可直接切换行情数据

点击选择当前市场的指数、板块或功能入口，切换行情数据

通过键盘的→方向键可向右侧拖动获取更多数据指标

鼠标右键选中列表中的个股，可直接选择闪电买卖、添加\删除自选、查看详情

序号	名称	代码	涨幅	现价	涨跌	总量	总金额	换手	今开
1	长和	00001	-1.32%	56.000	-0.750	746.01万	4.19亿	0.19%	56.650
2	中电控股	00002	0.28%	71.700	0.200	511			
3	香港中华煤气	00003	-1.01%	11.760	-0.120	2213			
4	九龙仓集团	00004	-0.21%	19.460	-0.040	279			
5	汇丰控股	00005	-1.94%	42.900	-0.850	3840			
6	电能实业	00006	-1.82%	40.500	-0.750	488.07万	1.99亿	0.23%	41.000
7	香港金融集团	00007	-3.28%	0.118	-0.004				
8	电讯盈科	00008	0.85%	4.740	0.040				
9	金奥国际	00009	7.94%	0.068	0.005				
10	恒隆集团	00010	-1.46%	18.900	-0.280				
11	恒生银行	00011	0.59%	137.100	0.800	209.57万	2.85亿	0.11%	135.300
12	恒基地产	00012	0.64%	31.500	0.200	306.10万	9605万	0.06%	31.100
13	希慎兴业	00013	0.00%	0.000	0.000				
14	新鸿基地	00014	0.00%	0.000	0.000				
15	新世界发展	00015	0.00%	0.000	0.000				
16	东方报业集团	00016	0.00%	0.000	0.000				
17	太古股份公司A	00017	0.00%	0.000	0.000				
18	大中华地产控股	00018	0.00%	0.000	0.000				
19	茂盛控股	00019	0.00%	0.000	0.000				
20	东亚银行	00023	-0.94%	16.840	-0.160	64.76万	1094万	0.02%	17.000

在港股行情页面内，有轮证、港股日历、融资股票、ADR 四个功能入口。其中轮证功能能提供给用户筛选搜索轮证产品，如牛熊证、界内证等。通过轮证界面左侧窗口输入条件进行筛选，筛选结果显示在中间的列表中。

房地产信托为用户提供查询房地产信托基金查询, 选中列表内基金并双击即进入详情页。

ADR 为用户提供查询对比港美股价格、溢价、兑换比率等数据。

港股行情页面新增港股恒指成分股、国指成分股、港股 ETP 列表, 便于查询成分股的详细行情数据。

美股 ETP 列表，点击下拉箭头，支持按不同分类进行筛选查看。

序号	名称	代码	上月最高成交量	现价	涨跌	总量	总金额	换手	
1	AAF First Priority CLO Bond ETF	AAA	道琼斯指数	24.985	0.005	11.54万	288万	0.00%	
2	Perth Mint Physical Gold ETF	AAAU	标普500指数	18.565	-0.055	47.96万	889万	0.00%	
3	AdvisorShares Dorsey Wright AD...	AADR	纳斯达克100指数	53.920	-0.110	2914	15.74万	0.00%	
4	iShares MSCI All Country Asia ex J...	AAXJ	罗素指数	74.950	0.090	62.51万	4654万	0.00%	
5	Absolute Core Strategy ETF	ABEQ	VOX 恐慌指数	23.070	0.000	3063	7.03万	0.00%	
6	ALPS Clean Energy ETF	ACES	能源	50.450	0.770	31378	160万	0.00%	
7	Aptus Collared Income Opportuni...	ACIO	黄金	26.016	-0.084	24931	65.66万	0.00%	
8	Xtrackers MSCI ACWI ex USA ESG...	ACSG	中国指数	28.276	1.298	78	0.0	0.00%	
9	American Customer Satisfaction E...	ACSI	欧洲指数	36.120	0.145	0	0.0	0.00%	
10	AdvisorShares Vice ETF	ACT	债券	25.650	0.094	1014	2.60万	0.00%	
11	iShares MSCI Global Multifactor E...	ACWF		-0.33%	28.840	-0.095	1726	5.01万	0.00%
12	iShares MSCI ACWI ETF	ACWI		1.09%	78.590	0.850	529.98万	4.12亿	0.00%
13	iShares MSCI Global Min Vol Fact...	ACWV		0.82%	90.540	0.740	26.73万	2402万	0.00%
14	iShares MSCI ACWI ex U.S. ETF	ACWX		0.24%	45.360	0.110	101.02万	4545万	0.00%
15	Aptus Drawdown Managed Equit...	ADME		-0.30%	32.615	-0.097	2153	7.08万	0.00%
16	Invesco BLDERS Emerging Markets...	ADRE		0.95%	45.560	0.430	2399	10.77万	0.00%

ETF 分类列表:

- ETP(全部)
- 道琼斯指数
- 标普500指数
- 纳斯达克100指数
- 罗素指数
- VOX 恐慌指数
- 能源
- 黄金
- 中国指数
- 欧洲指数
- 债券

主要指标 (AAF First Priority CLO Bond ETF):

今开	24.985	昨收	24.980
最高	24.985	最低	24.970
总量	11.54万	换手	0.00%
每股收益	-	振幅	0.06%
内盘	57702	外盘	57702
成交额	288万	均价	24.980
委比	0.00%	委差	0
市净率	-	市盈率(动)	-
52周最高	25.119	52周最低	24.970
总市值	-	总股本	-
量比	18.75		

重要提示: 在各大交易所之交易所买卖产品(ETP)分类中, 本公司会按成交量列出部份在该分类中排列最高的ETP, 并每月更新一次。部分ETP是被香港证监会视为风险较高的复杂产品(例如杠杆及反向产品、合成ETF、期货ETF), 并不适合所有投资者, 投资者交易复杂产品时应审慎行事。投资者应特别注意, 部分ETP属杠杆及反向产品, 与传统的ETF不同, 具有不同的特性及风险。投资此类产品可能蒙受巨额或全部损失。交易此类产品前, 请仔细阅读相关的发售说明书/销售文件及/或介绍此类复杂产品的关键属性、特点和风险的综合信息。

3.4.2 个股详情页

进入个股详情页，直接展示为分时 K 线图，可在顶部栏对 K 线进行日 K、周 K、月 K 等切换。当鼠标移动至 K 线位置将即时弹出十字星及当前价格涨跌幅数据，同时可通过移动鼠标快速获取不同时间段的十字星及标价；K 线图上方的蓝色圆点为历史消息地雷，下方的“\$”符号为权息变动提醒。在 K 线图区域，双击鼠标左键选中某天的日 K，即可查看历史分时走势；单击鼠标右键，可闪电买卖、快速添加自选股并设置主图坐标，目前主图坐标共分为“普通、10%、满占”三中形式，用户可根据个人喜欢随意切换坐标。

除 K 线图外，各盘口数据及十档明细分布于右侧栏，界面简洁一目了然。若用户喜爱大屏看 K 线，亦可通过右上角及下方的“收起”按钮，将右侧的盘口数据栏及下侧的资讯明细进行缩小，则可切换为全屏 K 线展示，看盘体验更极致。

A 股/港股/美股行情下方，均展示其个股相关新闻公告，用户可及时了解公司信息，把握实时动态。港股和 A 股将展示其关联报价，港股进一步展示轮证信息。

个股详情页新增快捷交易功能，包括今日交易、持仓、历史成交、历史委托、撤单、改单、账户概览、账户明细等等。

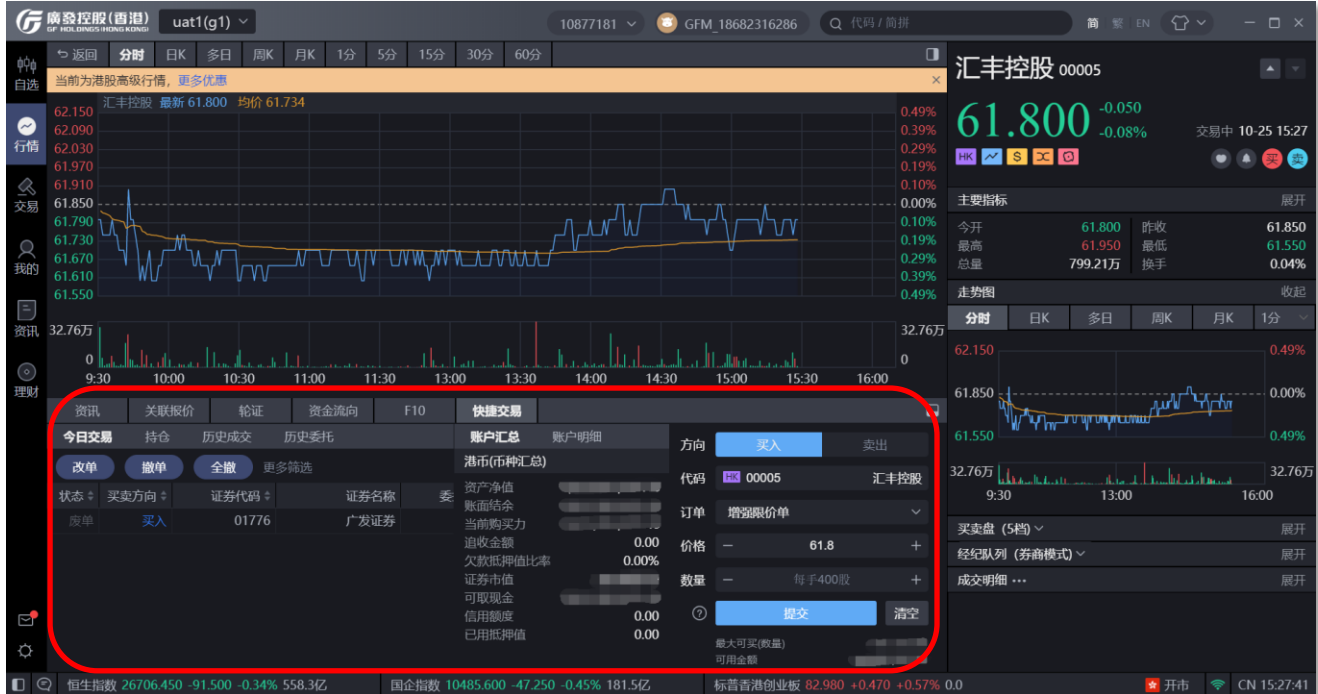

右侧面板支持自定义，允许调整顺序及面板的隐藏或展示。点击右上角按钮出现设置界面，界面右侧的眼睛按钮可对面板进行隐藏或展示设置，左侧横线按钮可拖动排序。

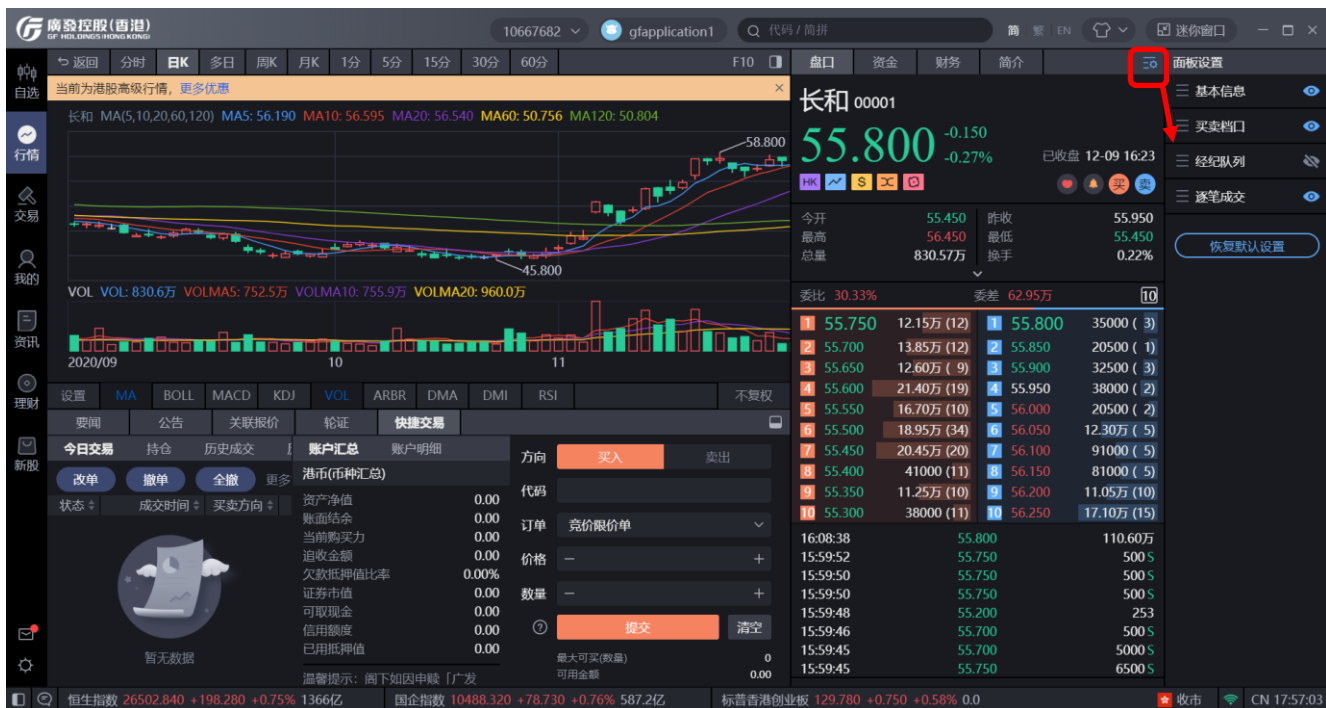

3.5 交易

交易界面有多种默认面板，包括专业投资、全行情交易、多股行情、经典交易、大字号、简易版六种默认面板。每种默认面板基本覆盖委托交易、资产概览、持仓数据、盘口以及行情数据等功能插件。用户可根据自己的交易习惯或偏好，选择合适的面板。同时，用户可以对面板模块进行增删或调整模式，并通过右上角的锁定按钮，固定面板模块的设定。

交易查询支持今日交易、今日成交、可撤委托分类查询，查询列表均支持排序功能。

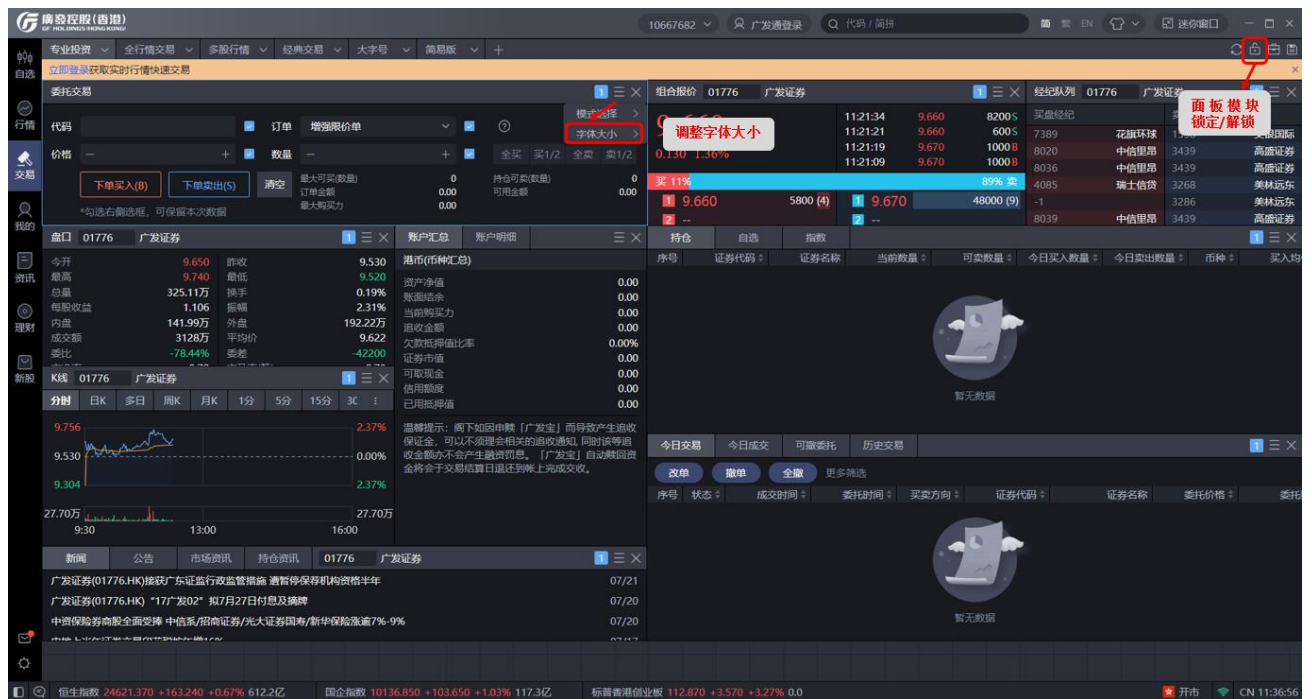

专业投资

全行情交易

多股交易

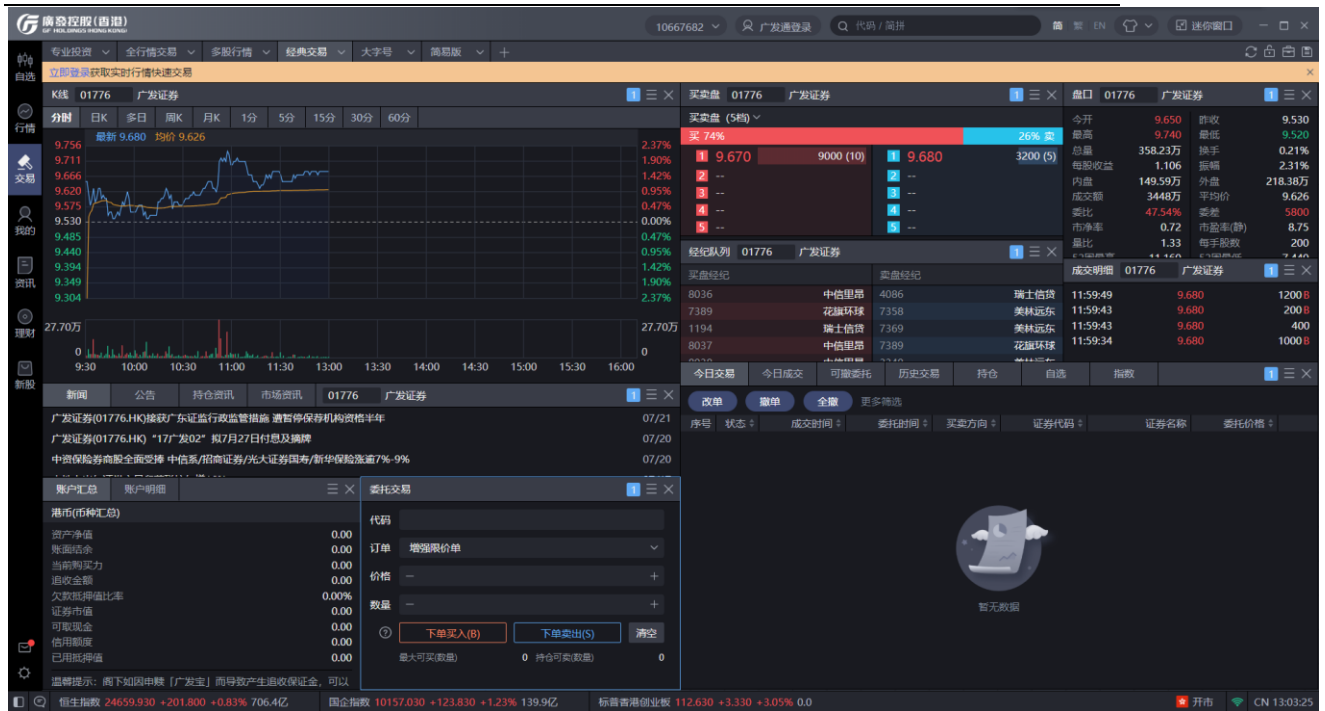

经典交易

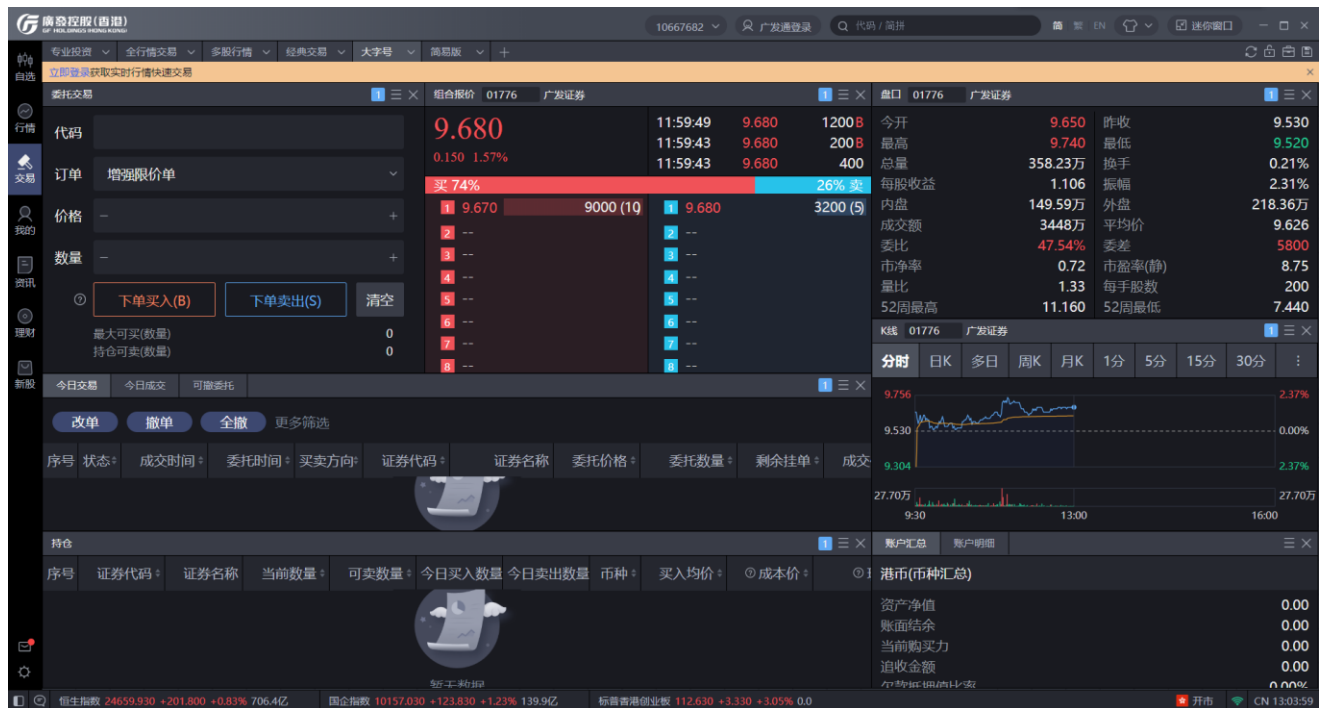

大字号

简易版

同时，用户可根据需求，点击上方“+”添加空白面板，个性化定制符合自身交易习惯的交易面板。用户亦可在默认面板的基础上，用户可通过点击右上角的插件库菜单，添加功能插件，或对面板内的功能插件进行更改、删除以及移动操作，使交易面板更符合自身的交易习惯。在完成自定义面板或调整默认面板后，用户可点击右上角的保存按钮进行面板保存，方便以后通过点击“+”添加使用已保存面板。

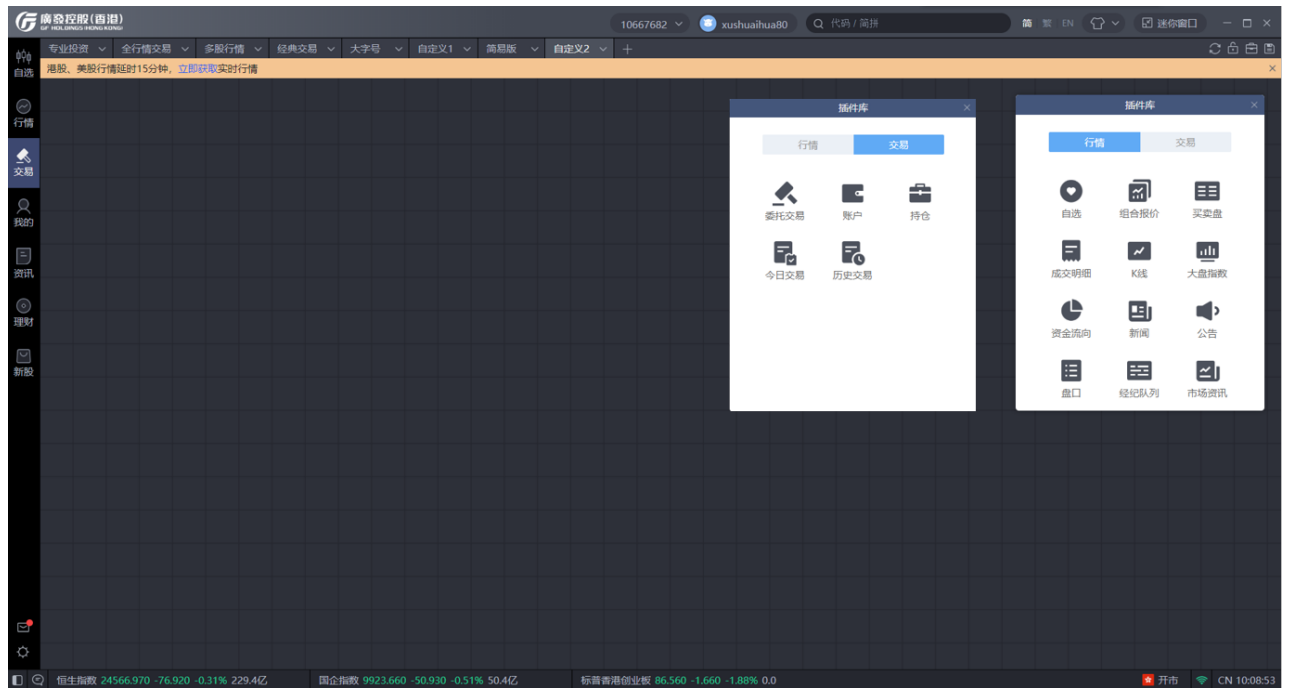

自定义

3.6 迷你窗口模式

迷你窗口模式是缩小化的窗口模式，提供自选股列表、快捷交易、持仓查询、今日交易查询等功能，方便用户多窗口或多任务进行看盘或交易操作。点击软件右上角迷你窗口按钮，即可切换迷你窗口模式。

3.7 我的

我的界面主要提供资产总览、股票/理财持仓、业务办理的服务。

未登录时，支持进行交易登录，可点击查看资金存取指引或进行账户激活操作。

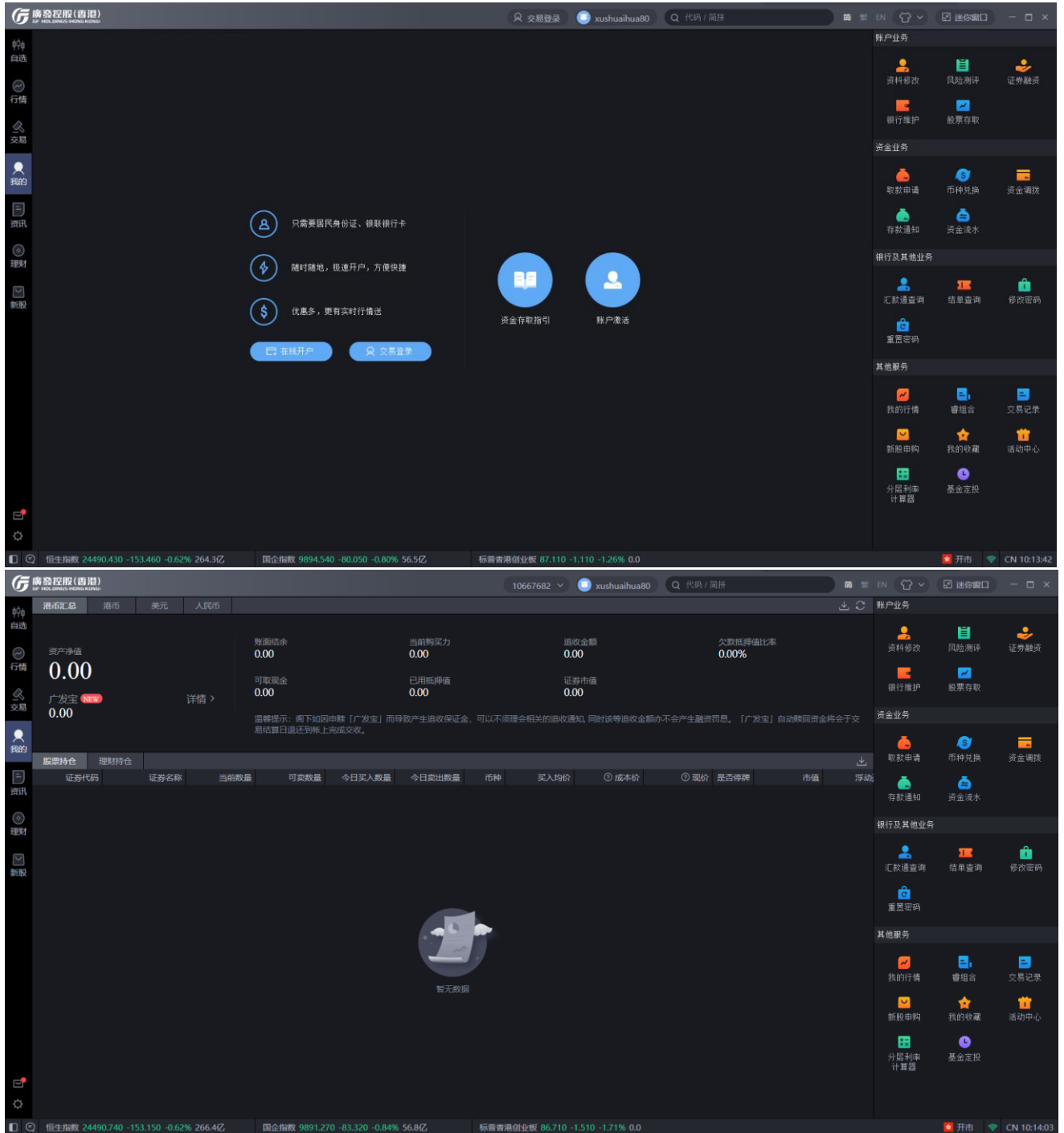

3.7.1 资产总览

资产总览功能支持“人民币、港币、美元”三个币种的切换，选择币种后可根据当前币种选择需要查询的资产信息，如“汇总、资金、股票保证金、证券市值”等，基本的资产信息目前均可支持查询。

3.7.2 广发宝

广发宝是现金管理产品，为用户管理账上的闲置资金、全自动申购赎回的货币基金。用户签约后，系统将会为用户的闲置资金自动申购广发宝。用户依然可以自由购买香港股票或参与港股打新，若购买股票当天，账户结余为负数，系统将自动赎回广发宝。

可通过“我的”资产总览内点击广发宝进入广发宝详情页了解产品信息。

签约：进入广发宝详情页，点击右下角签约认购，查看并勾选弹窗内相关信息，点击提

交即可完成广发宝签约。

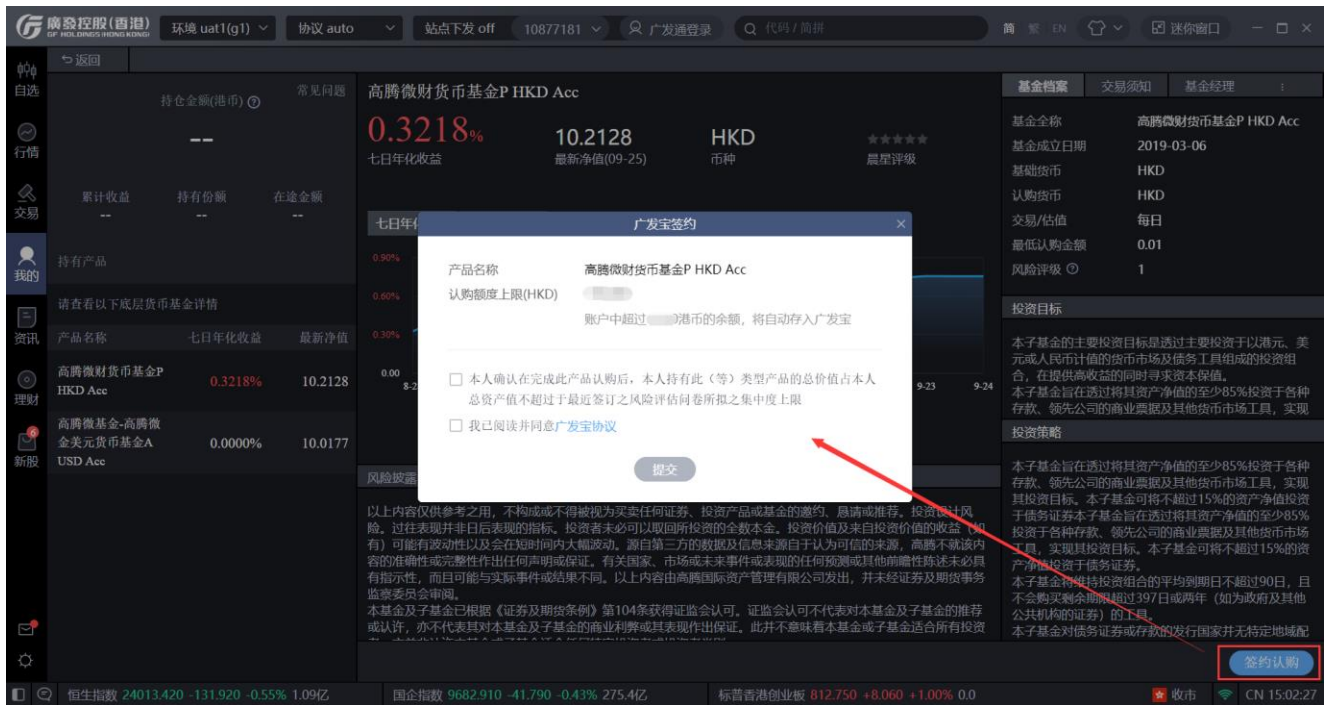

赎回：广发宝详情页点击右下角赎回，在赎回弹窗输入赎回份额，勾选已阅读并同意广

发宝协议，点击提交即可完成赎回操作。

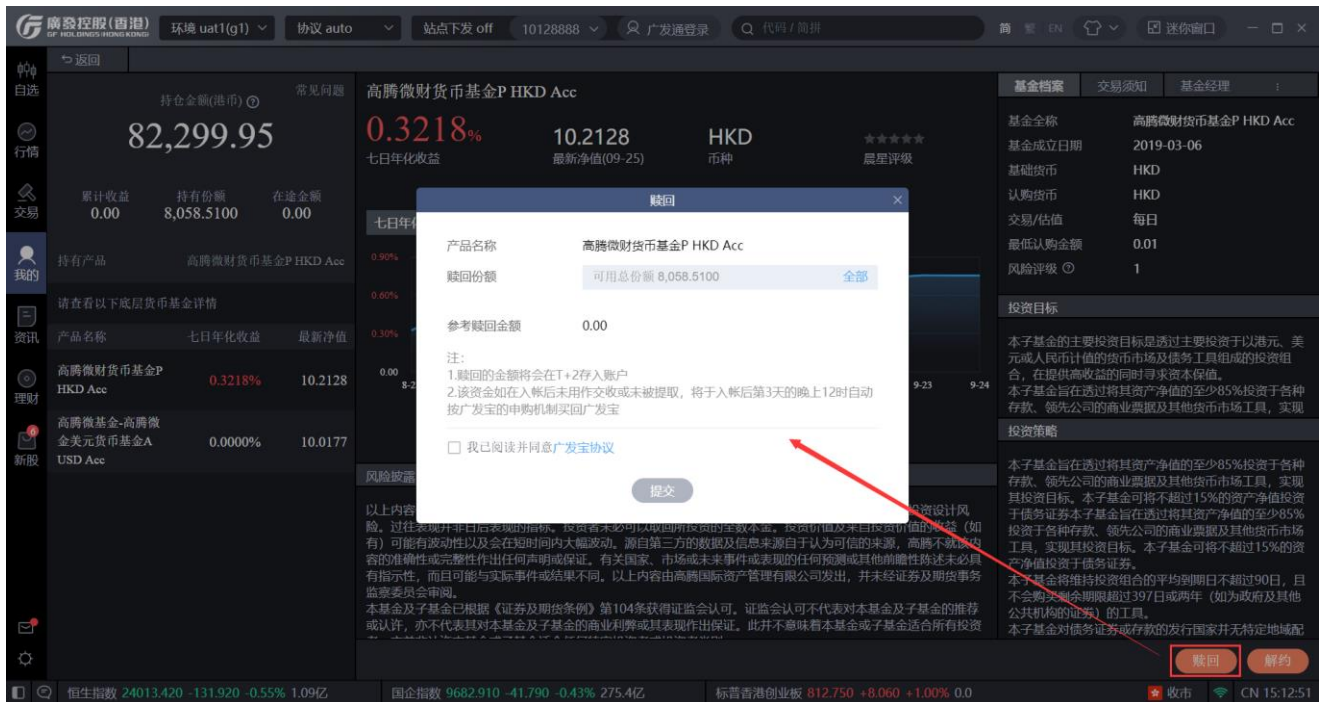

解约：广发宝详情页点击右上角解约，勾选已阅读并同意广发宝协议，点击提交即可完

成解约操作。解约完成后，广发宝的全部份额将自动赎回返回到账户。

产品名称	七日年化收益	最新净值
高腾微货币基金P HKD Acc	0.3218%	10.2128
高腾微基金-高腾微金美元货币基金A USD Acc	0.0000%	10.0177

3.7.3 账户业务

3.7.3.1 资料修改

用户可在“资料修改”功能对账户的相关资料进行修改或更新，账户的相关资料包括：手机号、电邮地址、通讯地址、住宅地址、住宅或公司电话、婚姻状况、教育程度、个人年收入、个人资产净值、投资目的、投资经验等。

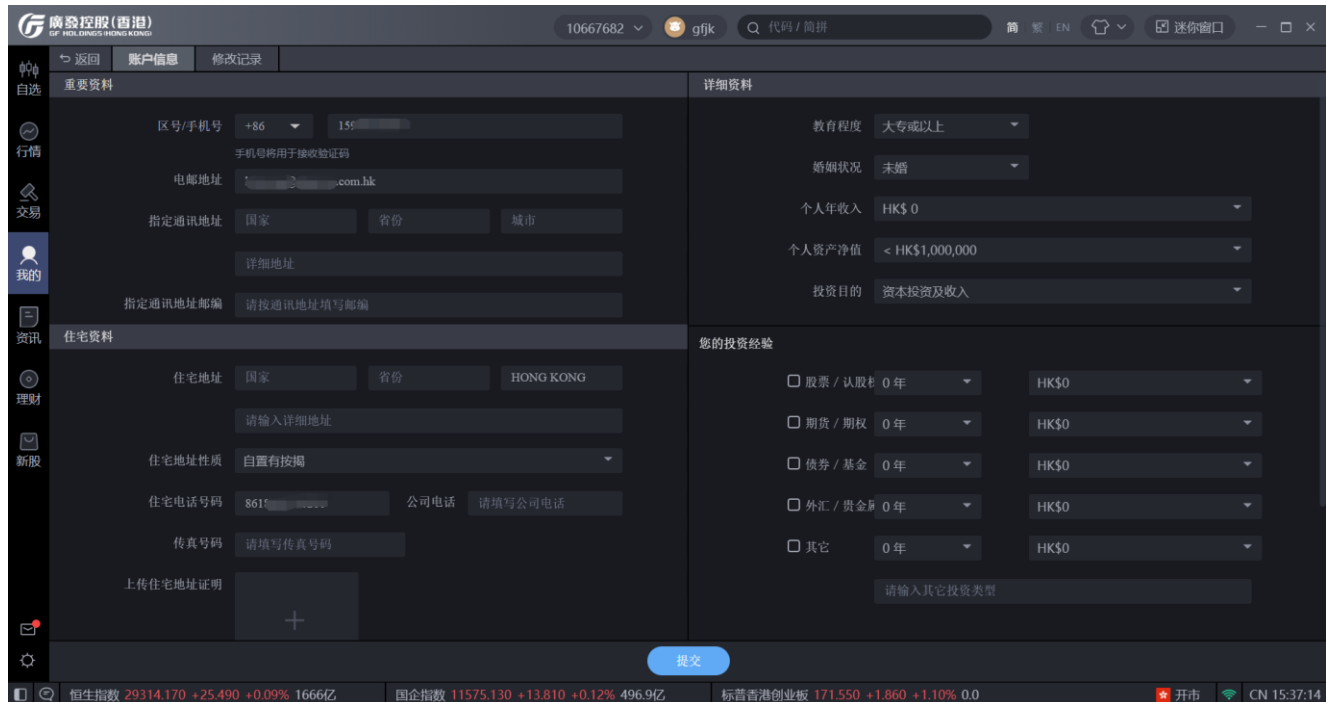

- 重要资料 (Important Information):**
 - 区号/手机号 (Area Code/Phone Number): +86, 155
 - 电邮地址 (Email Address): .com.hk
 - 指定通讯地址 (Designated Communication Address): Includes fields for 国家 (Country), 省份 (Province), 城市 (City), and 详细地址 (Detailed Address).
 - 指定通讯地址邮编 (Designated Communication Address Postcode): 请按通讯地址填写邮编 (Please fill in the postcode according to the communication address).
- 住宅资料 (Residential Information):**
 - 住宅地址 (Residential Address): Includes 国家 (Country), 省份 (Province), and HONG KONG.
 - 住宅地址性质 (Residential Address Nature): 自有按揭 (Self-owned mortgage).
 - 住宅电话号码 (Residential Phone Number): 861, 公司电话 (Company Phone Number): 请填写公司电话 (Please fill in the company phone number).
 - 传真号码 (Facsimile Number): 请填写传真号码 (Please fill in the facsimile number).
 - 上传住宅地址证明 (Upload Residential Address Proof): 上传按钮 (Upload button).
- 详细资料 (Detailed Information):**
 - 教育程度 (Education Level): 大专或以上 (College or above).
 - 婚姻状况 (Marital Status): 未婚 (Single).
 - 个人年收入 (Personal Annual Income): HK\$ 0.
 - 个人资产净值 (Personal Net Asset Value): < HK\$1,000,000.
 - 投资目的 (Investment Purpose): 资本投资及收入 (Capital investment and income).
- 您的投资经验 (Your Investment Experience):**
 - 股票 / 认股权 (Stocks / Warrants): 0年 (0 years), HK\$0.
 - 期货 / 期权 (Futures / Options): 0年 (0 years), HK\$0.
 - 债券 / 基金 (Bonds / Funds): 0年 (0 years), HK\$0.
 - 外汇 / 贵金属 (Foreign Exchange / Precious Metals): 0年 (0 years), HK\$0.
 - 其它 (Others): 0年 (0 years), HK\$0.
 - 请输入其它投资类型 (Please enter other investment types): 输入框 (Input field).

At the bottom, there is a '提交' (Submit) button and a status bar showing market indices like 恒生指数 (Hang Seng Index) and 标普香港创业板 (S&P Hong Kong GEM).

3.7.3.2 风险测评

认购场外理财产品需求的用户可通过“风险测评”功能，完成在线进行新版本风险评估问卷。用户过往的风险取向级别将在新版风险评估问卷上线后将自动失效，用户需重新完成新版风险评估才能正常认购场外理财产品。

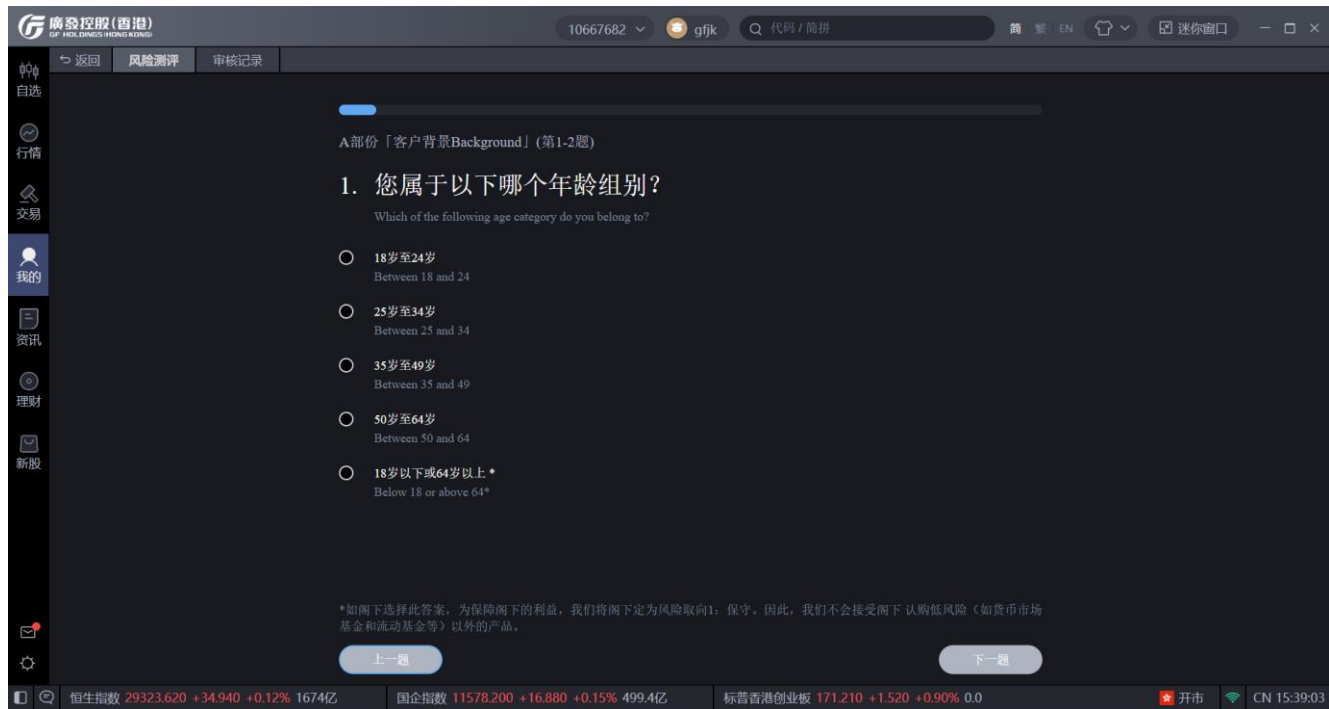

3.7.3.3 证券融资

融资需求的用户可通过“证券融资”功能向我司申请融资额度，待审核通过后即可提高账户的融资额度。

- 证件号码** (ID Number): A text input field with a '验证' (Verify) button.
- 当前额度** (Current Limit): A text input field showing a dash (-).
- 最高可申请额度** (Maximum Applicable Limit): A text input field showing a dash (-).
- 申请额度** (Application Limit): A text input field with the placeholder '请输入申请额度' (Please enter the application limit).
- 申请理由** (Application Reason): A large text area with the placeholder '请输入申请理由，例如融资买入XXXX股票' (Please enter the application reason, such as financing to buy XXXX shares).
- 同意声明** (Consent Statement): A checkbox labeled '我已阅读并同意 风险提示、免责声明' (I have read and agree to the risk warning, disclaimer).
- 提交** (Submit): A button at the bottom of the form.

The bottom of the page features a market data ticker with the following information:

恒生指数	29351.150	+62.470	+0.21%	1793亿
国企指数	11575.110	+13.790	+0.12%	539.8亿
标普香港创业板	170.930	+1.240	+0.73%	0.0

Additional information at the bottom right includes '开市' (Market Open), a Wi-Fi icon, and the time 'CN 16:05:51'.

3.7.3.4 銀行維護

主要提供銀行賬戶信息登記或刪除功能，若客戶需進行取款操作，需先登記銀行賬戶信息。點擊登記申請，填寫相關資料並提交，待審核完成後即生效。

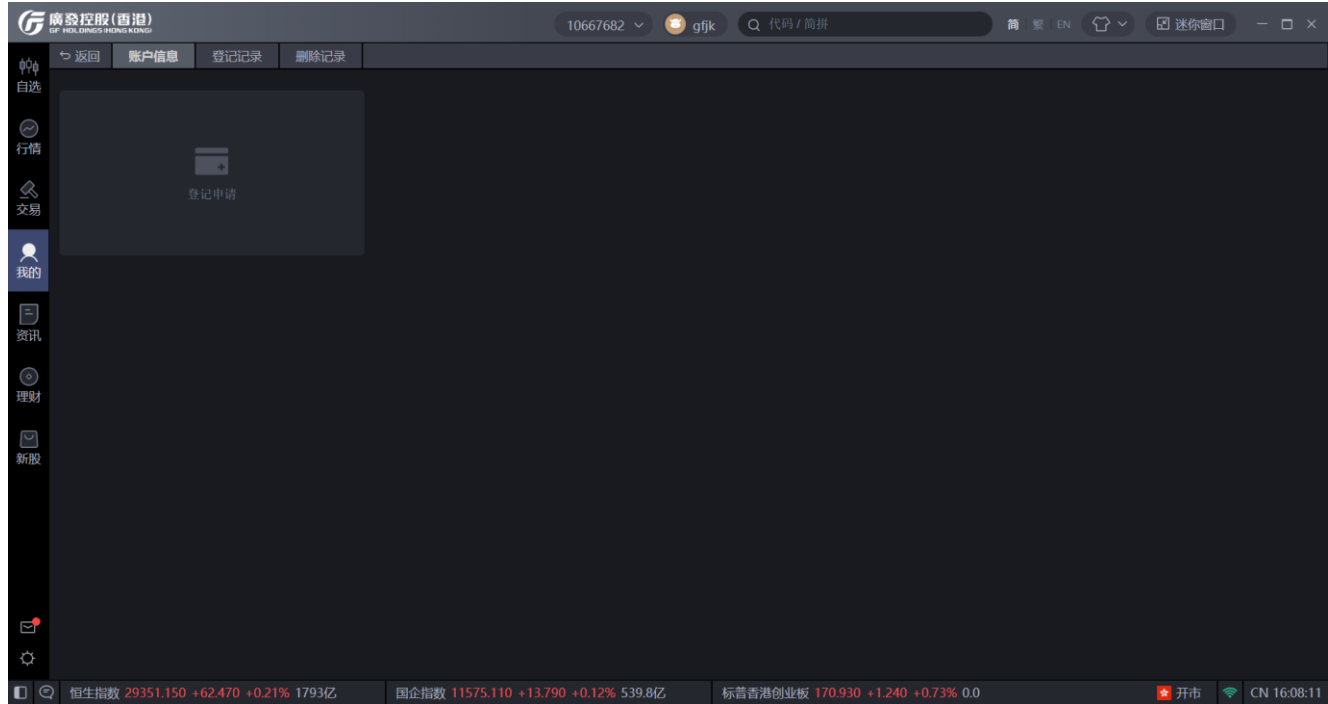

3.7.3.5 股票存取

主要提供账户股票存取的查询功能，包括今日股票存取和历史股票存取。

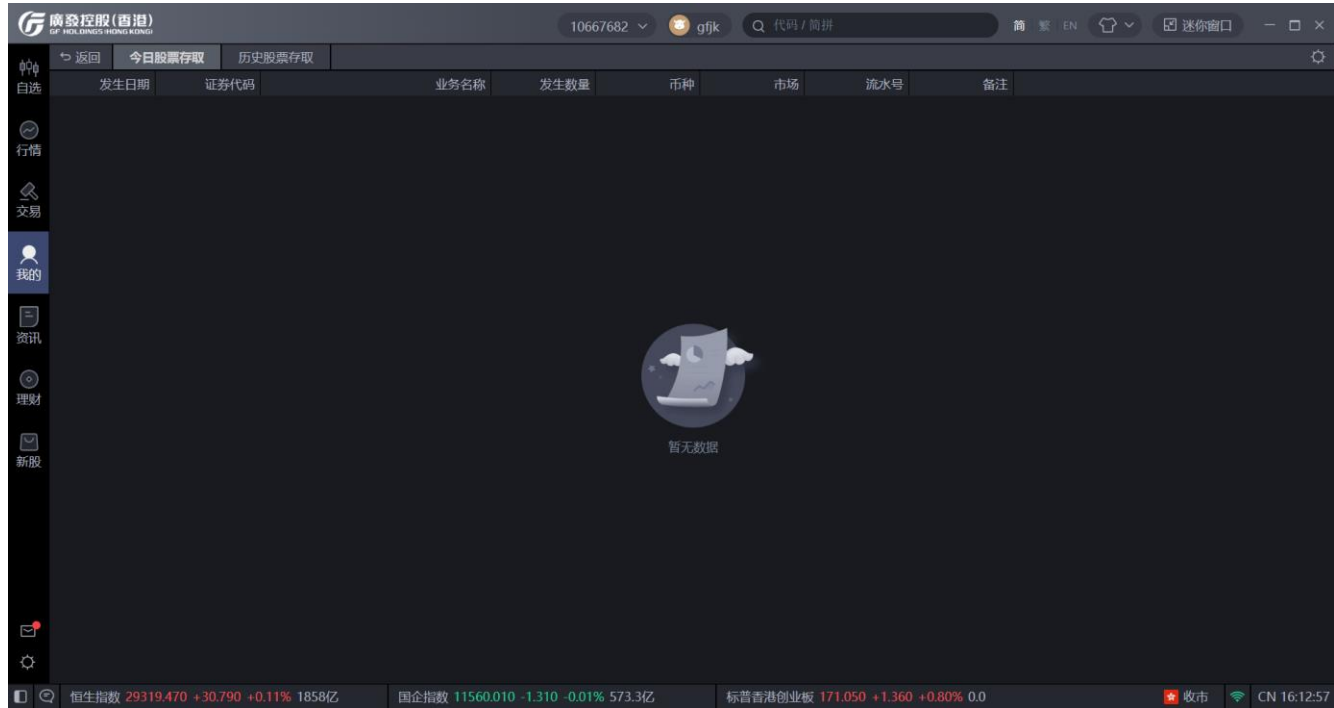

3.7.4 资金业务

3.7.4.1 取款申请

主要提供账户取款申请及记录查询功能。用户可通过填写币种、金额、转账方式等资料，提交取款申请，待审核完成后即可完成取款。取款申请需先通过“银行维护”登记银行账户信息。

恒指 29319.470 +30.790 +0.11% 1858亿
国企指数 11560.010 -1.310 -0.01% 573.3亿
标普香港创业板 171.050 +1.360 +0.80% 0.0
收市 CN 16:14:50

3.7.4.2 币种兑换

该功能为用户提供币种实时兑换，兑换成功后可立刻用于各市场交易。

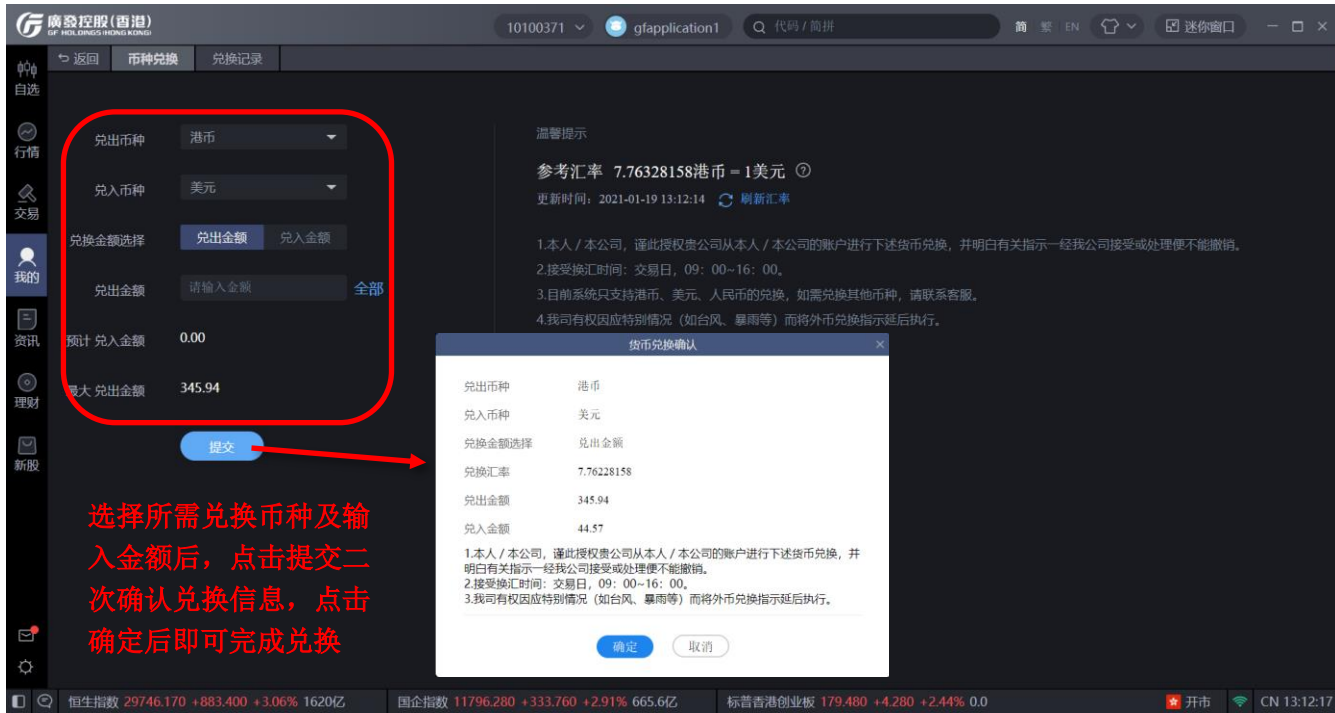

兑换操作页面

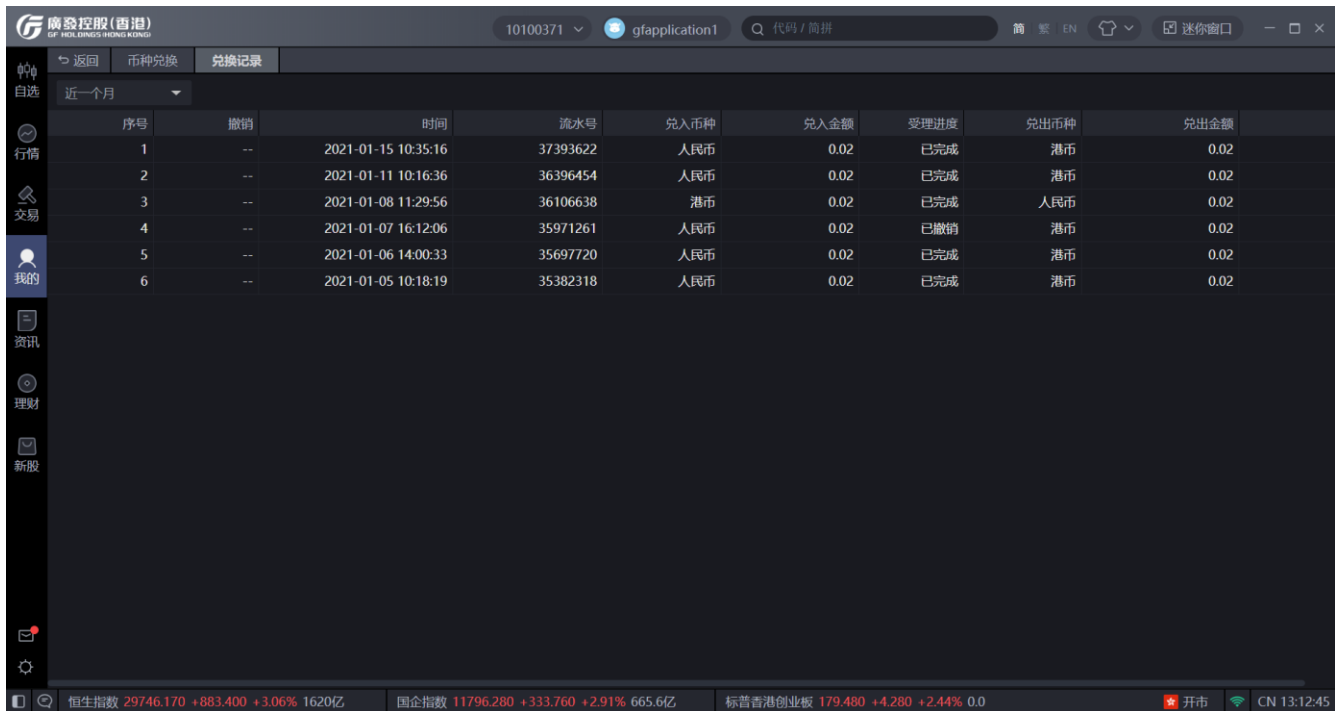

兑换记录查询页面

3.7.4.3 存款通知

主要提供账户入金存款通知功能。用户在银行端完成转账后，需按要求填写相关资料的存款通知到我司，待我司审核后即完成入金操作。

- 存款日期: 20210208
- 存款方法: 支票 (dropdown menu)
- 存款货币: 港币 (dropdown menu)
- 存款金额: 请填写金额
- 银行存款或支票编号: 请填写编号
- 上传图片: 照片大小不超过5MB, with a plus sign icon for file selection.

A '提交' (Submit) button is located at the bottom of the form. To the right of the form, a '温馨提示' (Warm Reminder) states: '所有于下午四时后下达的存款通知，均需顺延至第二个工作日处理。' (All deposit notices issued after 4 PM will be processed on the second working day.)

The top navigation bar shows the user's account information: '10667682', 'gfk', and a search bar. The bottom status bar displays market data: '恒生指数 29319.470 +30.790 +0.11% 1858亿', '国企指数 11560.010 -1.310 -0.01% 573.3亿', and '标普香港创业板 171.050 +1.360 +0.80% 0.0'. The time is 'CN 16:18:55'.

3.7.4.4 资金流水

主要提供查询资金流水明细的功能，包括资金存取、公司行动、交易流水。

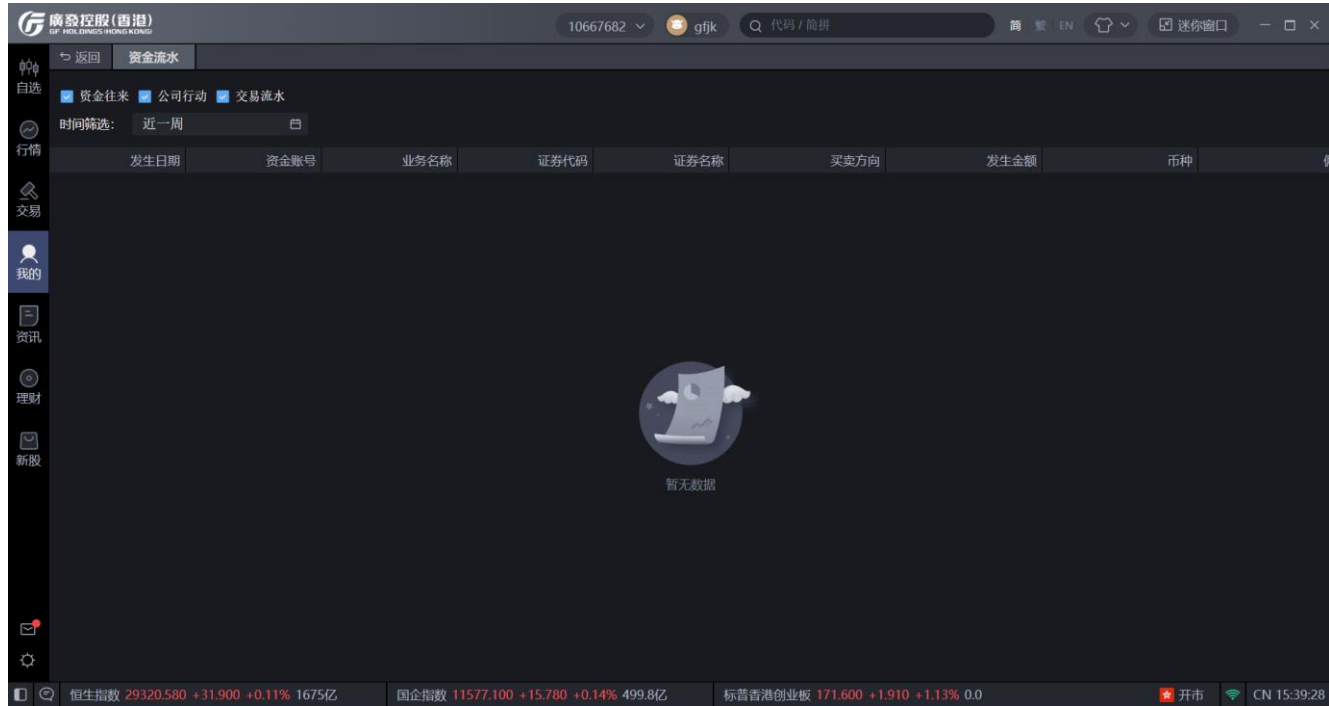

3.7.5 銀行及其他業務

3.7.5.1 匯款通查詢

主要提供匯款通賬號開通及查詢功能。

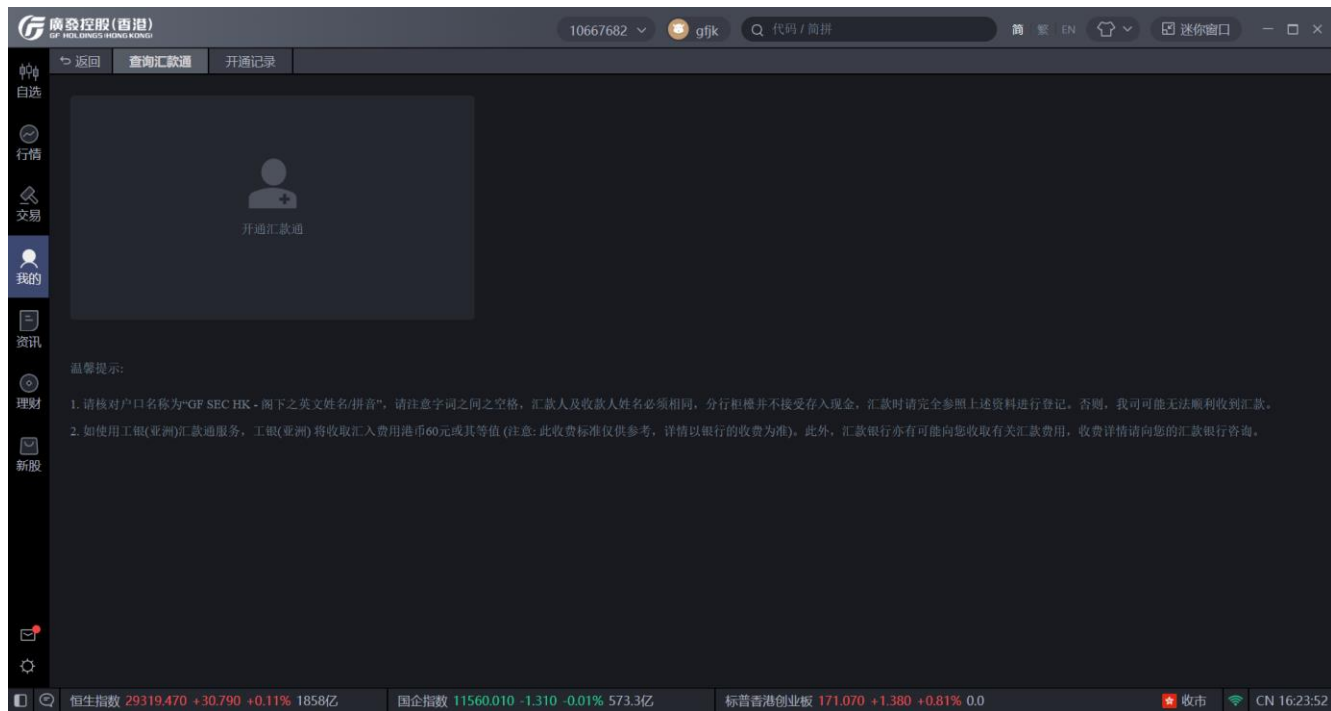

3.7.5.2 結單查詢

用戶可在業務辦理的“結單查詢”查詢近期的月結單或日結單。

- (1) 日結單在 T+1 個工作日（交易發生后的第一個工作日）23:00 前提供。
- (2) 月結單在第二個月的第七個工作日下午 2:00 前提供。

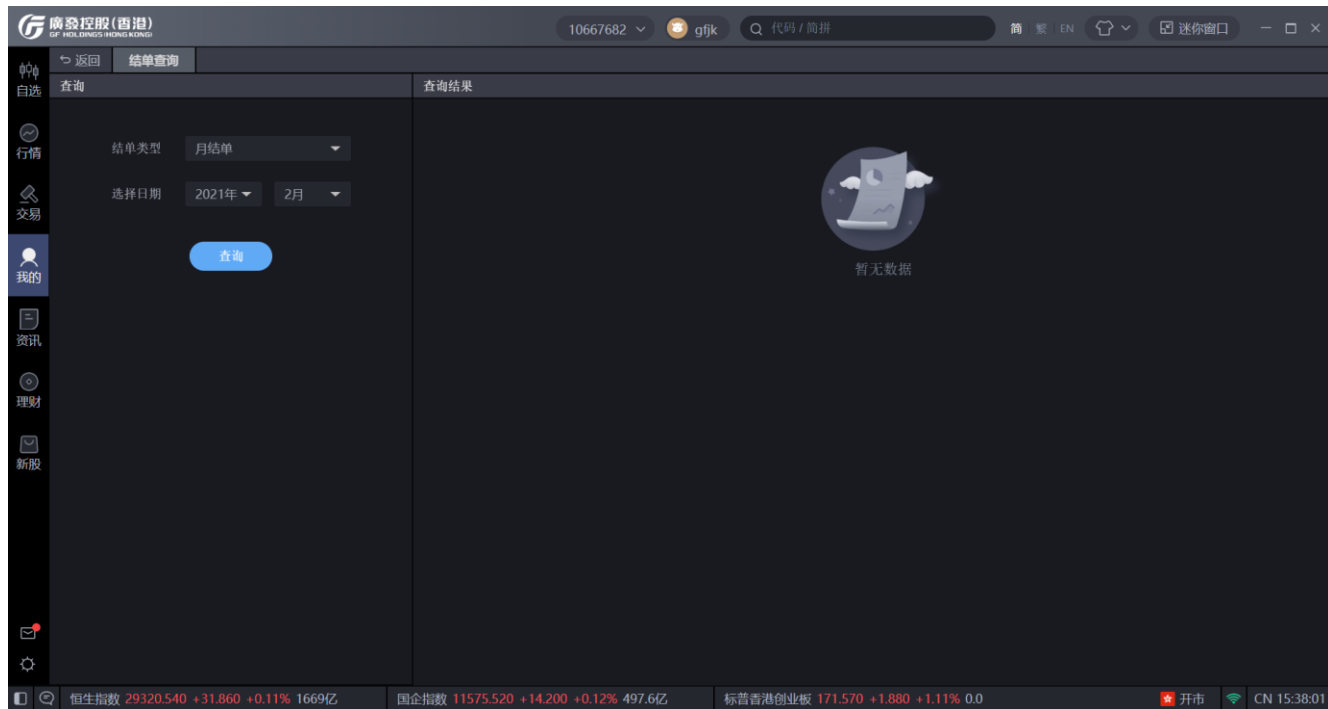

3.7.5.3 修改密码

主要提供登录或交易密码修改功能，用户选择需修改的密码，输入原密码及新密码，即可完成密码修改。

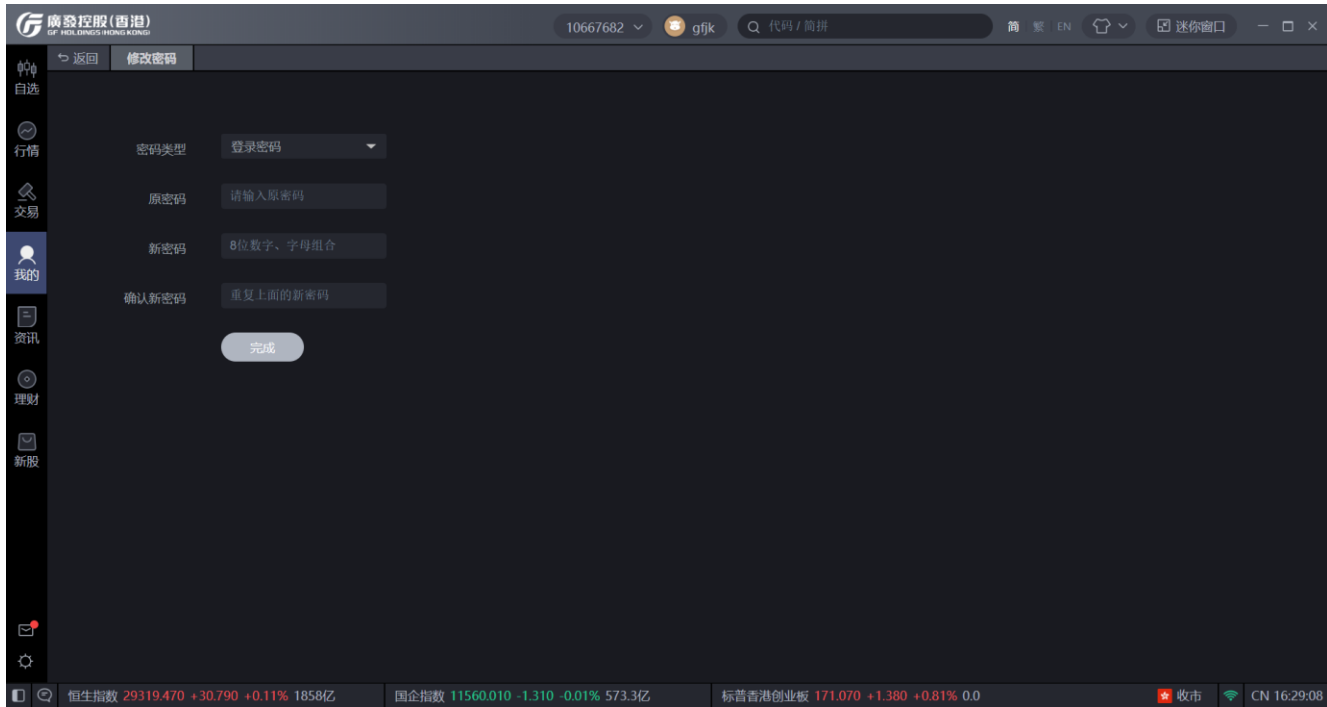

廣發証券(香港) GF HOLDINGS (HONG KONG)

10667682 gfk 代码/简拼 简 繁 EN 迷你窗口

返回 修改密码

自选

行情

交易

我的

资讯

理财

新股

密码类型 登录密码

原密码 请输入原密码

新密码 8位数字、字母组合

确认新密码 重复上面的新密码

完成

恒生指数 29319.470 +30.790 +0.11% 1858亿 国企指数 11560.010 -1.310 -0.01% 573.3亿 标普香港创业板 171.070 +1.380 +0.81% 0.0 收市 CN 16:29:08

3.7.5.4 重置密码

主要提供登录或交易密码重置找回的功能,用户可选手机号或邮箱两种方式之一进行重置。

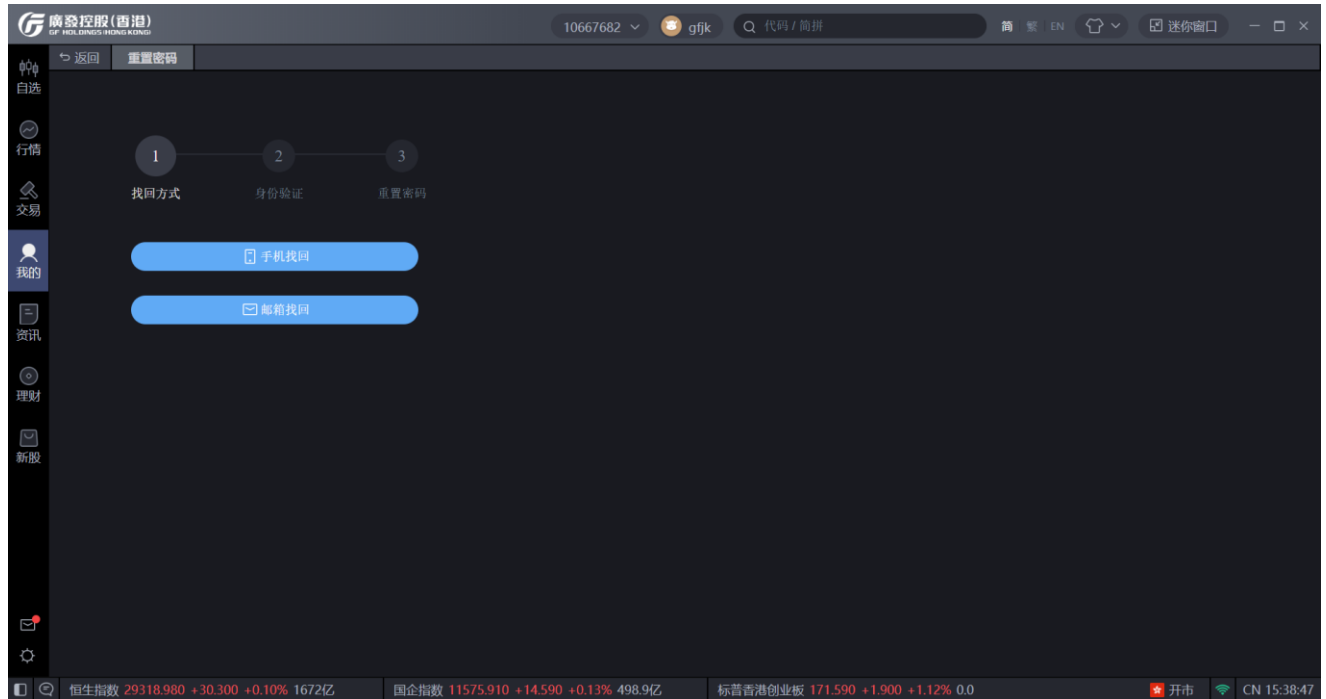

3.7.5.5 融资比例查询

用户可使用“融资比例查询”功能，查询港股、美股、沪深股三个市场的股票融资比例数据。

以下所有股票融资比率只作参考用途。所有创业板股票均不提供融资。本公司随时会因应市场之变化、公司具体因素以及客户自身情况或其他相关因素，而厘定及提供不同融资比率和融资额度。本公司保留权利随时更改有关股票融资比率和额度，而不再另行通知。

 廣發證券(香港)經紀有限公司
GF SECURITIES (HONG KONG) BROKERAGE LIMITED

Q 700 查詢 重置

股票名称	代码	融资比例
 騰訊控股	700	80%
 模塑科技	000700	50%
 格林國際控股	2700	0%
 映客	3700	20%
 匯賢產業信託	87001	20%

3.7.6 其他服务

3.7.6.1 我的行情

用户可通过“其他服务-我的行情”进入行情服务产品查询及购买页面，根据自身需要，选购合适的行情服务产品，助力交易决策。

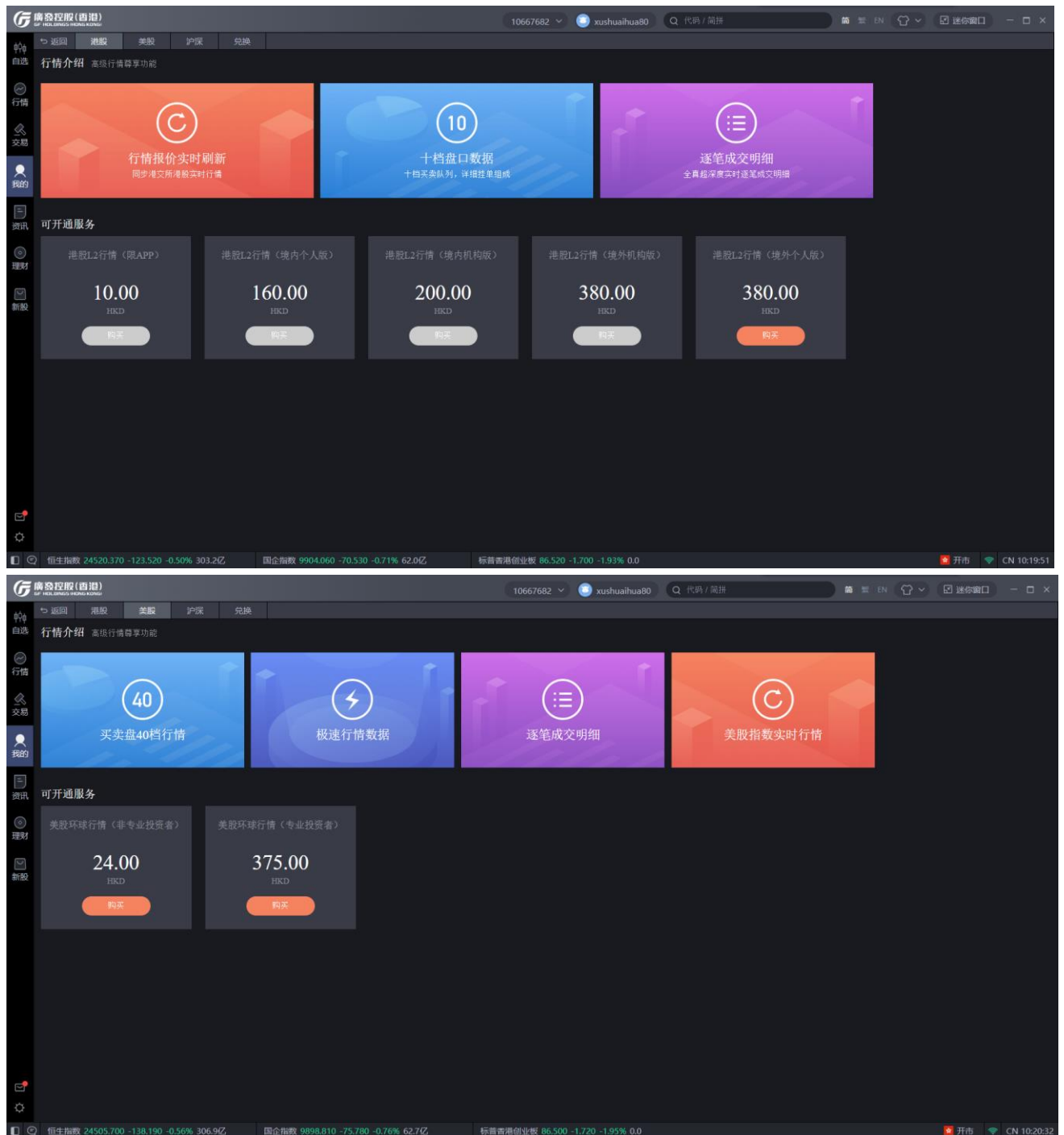

3.7.6.2 睿组合

用户可通过睿组合入口, 进入了解股票或基金组合产品并选购, 以及查看已购买的睿组合产品。

什么是睿组合?
股票组合采用自上而下与自下而上相结合的方法, 追求长期投资回报, 以稳健的价值型投资风格为主导, 基金组合通过量化模型对基金进行筛选, 旨在众多基金中优选出风险回报最大的基金组合以追求长期投资回报。

睿-环球基金组合	睿-香港基金组合	睿-港股通
800 价格/月	500 价格/月	500 价格/月
HKD 币种	HKD 币种	HKD 币种
-0.46% 本月收益	0.32% 本月收益	4.69% 本月收益
25.85% 累计收益	18.53% 累计收益	20.79% 累计收益
睿-香港移民基金组合	睿-平衡型基金组合	睿-消费组合
500 价格/月	800 价格/月	500 价格/月
HKD 币种	HKD 币种	HKD 币种
0.29% 本月收益	-0.17% 本月收益	8.94% 本月收益
16.12% 累计收益	-2.86% 累计收益	8.94% 累计收益
睿-TMT组合	睿-漂亮50	
500 价格/月	500 价格/月	
HKD 币种	HKD 币种	
7.92% 本月收益	8.27% 本月收益	
7.92% 累计收益	-0.72% 累计收益	

恒生指数 24524.060 -119.830 -0.49% 311.7亿 | 国企指数 9905.220 -69.370 -0.70% 63.3亿 | 标普香港创业板 86.930 -1.290 -1.46% 0.0 | 开市 | CN 10:21:36

3.7.6.3 交易记录

主要提供股票、理财及其他交易记录的查询功能。其中股票交易记录查询结果可进行下载保存在本地。

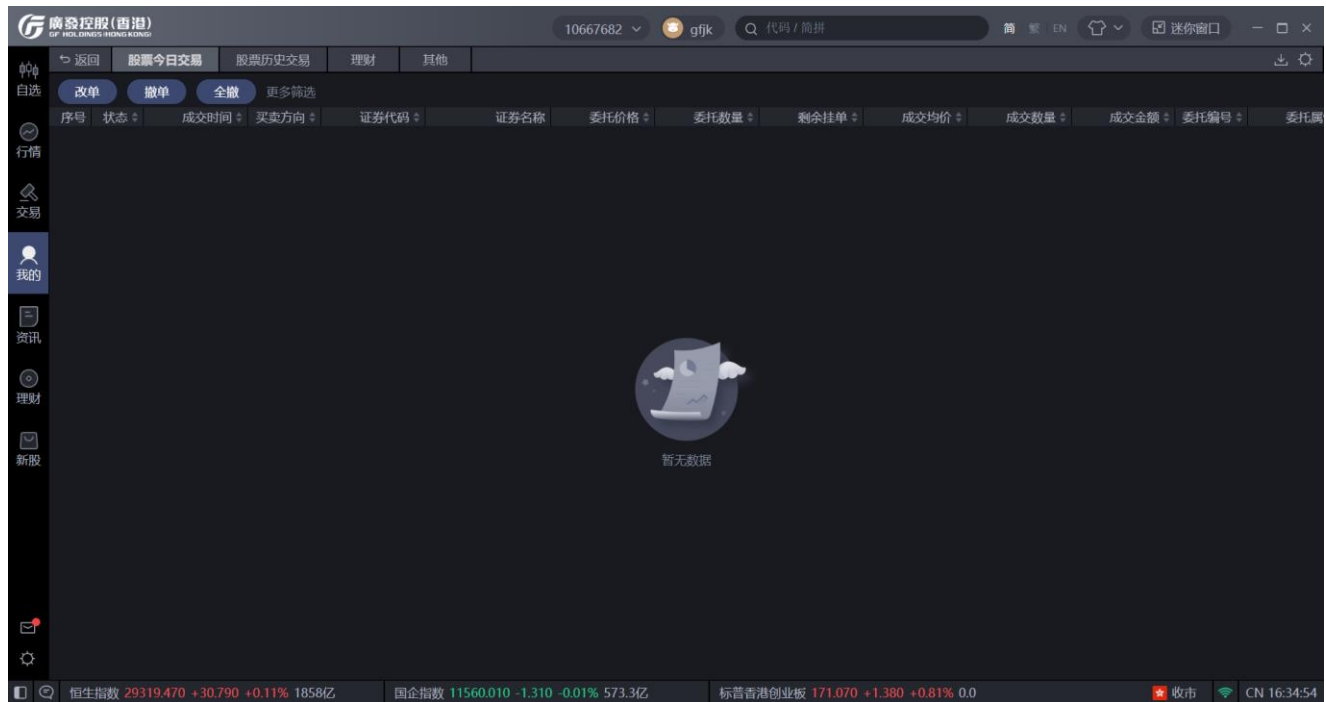

3.7.6.4 我的收藏

用户可通过此功能浏览收藏的理财和资讯，通过登录广发通 ID，与 APP 上的收藏进行同步。

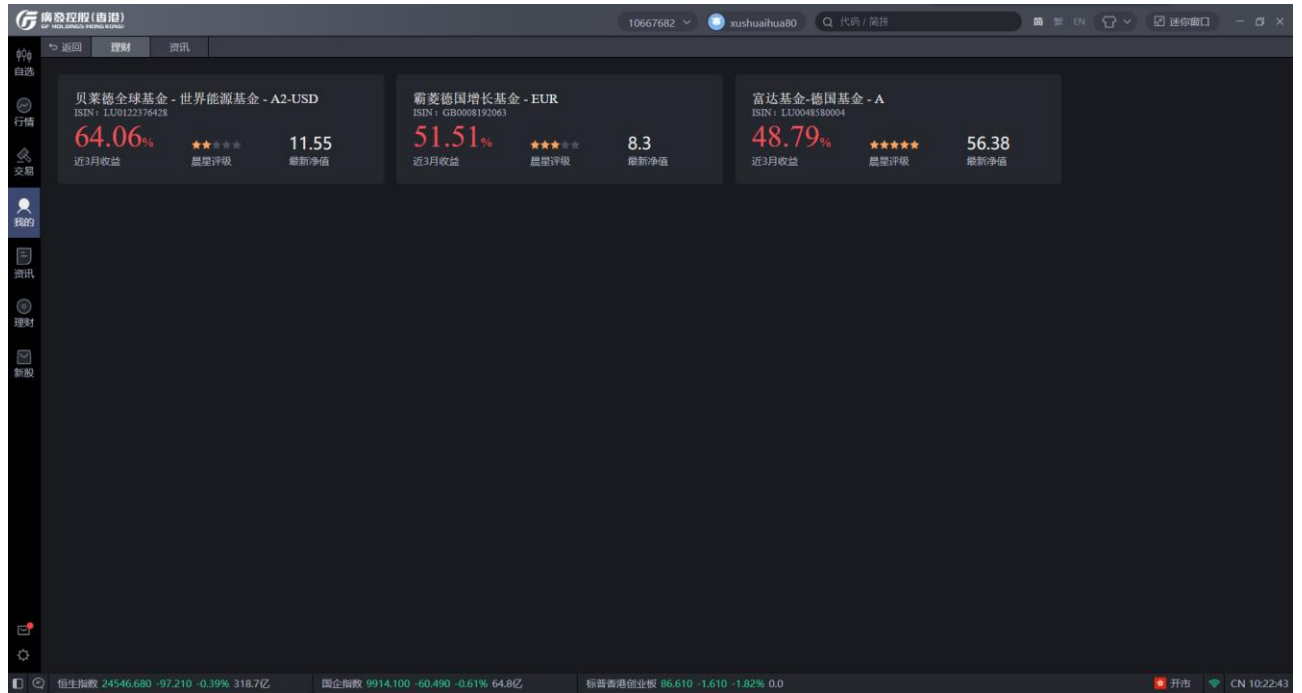

3.7.6.5 活动中心

用户可通过此功能查看最近正在进行的的活动，活动详情暂时只支持通过 APP 浏览。

3.7.6.6 基金定投

用户可通过基金定投入口查看到当前的定投计划及终止的定投计划记录。

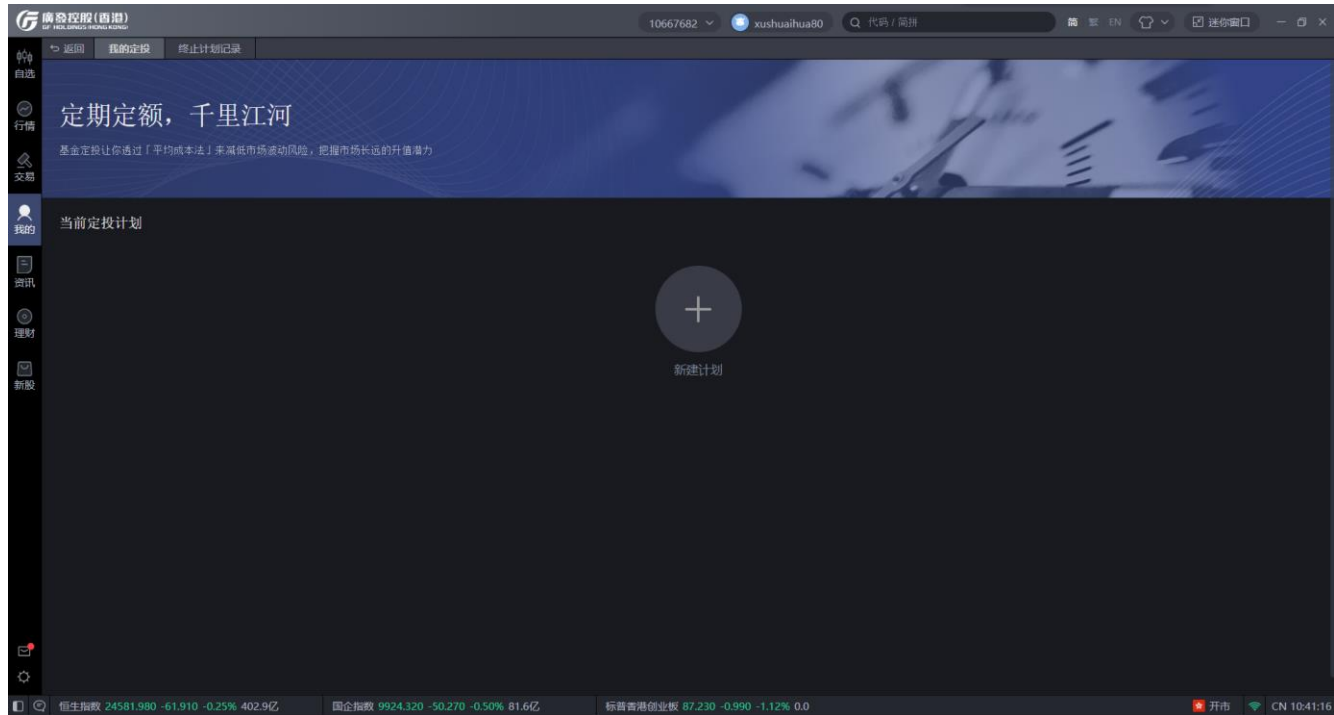

3.7.6.7 我的客户经理

该功能提供专属客户经理的联系方式的查询，包括企业微信二维码名片、电话、邮箱。

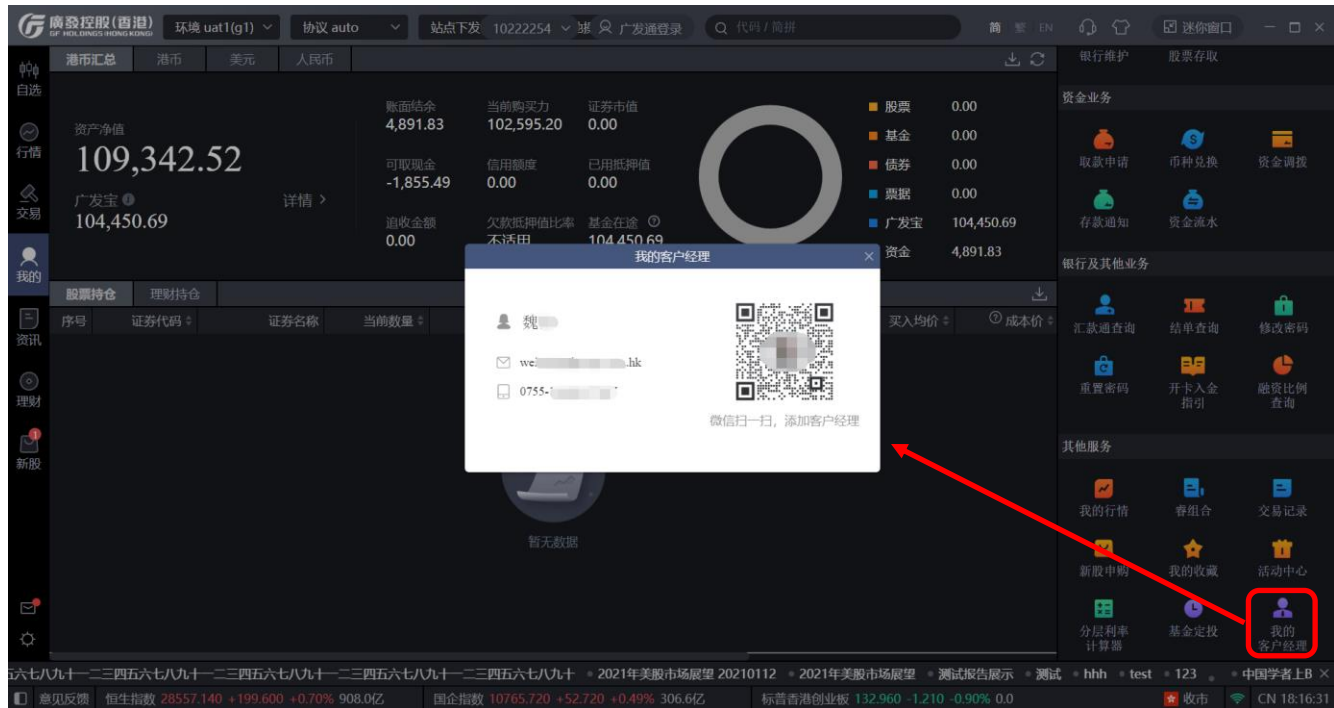

3.7.7 账户激活

开户申请审核通过后，交易账户需要进行激活操作才可生效使用。账户激活需要填写受理编号、开户证件类型以及证件号码，并设置登录及交易密码。

廣發證券(香港) 环境 uat1(g1) 协议 auto 站点下发 off 交易登录 广发通登录 代码 / 简拼 简 繁 EN 迷你窗口

返回 账户激活

1 身份验证 2 设置密码

受理编号 请输入受理编号

图形验证码 请输入验证码 7918

证件类型 内地身份证

证件号 请输入证件号

设置密码

找回受理编号

恒生指数 26835.920 +107.420 +0.40% 1723亿 国企指数 10624.650 +38.280 +0.36% 778.7亿 标普香港创业板 124.810 +2.160 +1.76% 0.0 收市 CN 17:38:45

3.8 资讯

该功能主要提供各类资讯，包括观点、直播、新闻信息、公告、研报五个栏目。用户可于上方按钮切换不同栏目进行浏览。

3.9 理财

该功能主要包括“基金、债券、票据”三个模块，用户可通过此功能不同金融产品的投资选择，实现资产多元化配置。

点击持仓标签页，可查看中展示当前理财持仓详情；点击交易记录标签页，可查询理财交易记录信息。

支持通过基金类型、币种、评级、收益率、风险等级、机构信息过滤筛选需要的理财基金品种。

序号	ISIN	名称	地区	近3月收益 +	近6月收益 +	近1年收益 +	晨星评级 +	币种
1	HK0000130705	汇添富中港策略基金 A	Hong Kong	46.67%	57.4%	58.55%	5	HKD
2	HK0000316452	汇添富中港策略基金 A USD	Hong Kong	46.64%	57.44%	58.38%	5	USD
3	LU0744789560	中国新平鑫机会基金 A HKD	Luxembourg	44.29%	37.55%	42.73%	3	HKD
4	HK0000312378	易方达(香港)大中华领先基金A USD Acc	Hong Kong	42.69%	55.23%	75.35%	4	USD
5	LU1171460220	Fullgoal中国中小盘成长基金A1 USD	Luxembourg	36.79%	62.78%	96.66%	0	USD
6	KYG5800M1050	奈利盈进基金SPC - 中国 A 股独立资产组合 AA	Cayman Islands	36.31%	44.27%	54.42%	3	USD
7	LU1548497426	安联环球人工智能股票基金 AT USD	Luxembourg	35.39%	36.83%	49.2%	3	USD
8	HK0000252152	易方达(香港)中国股票股息基金A HKD Acc	Hong Kong	34.88%	33.56%	40.68%	0	HKD
9	HK0000055621	摩根中国先型入股基金	Hong Kong	34.59%	33.19%	47.94%	4	USD
10	GB0000799923	富荣东方明珠基金 GBP	United Kingdom	34.56%	27.85%	35.38%	4	GBP
11	HK0000055761	摩根太平洋科技基金 (acc) - USD	Hong Kong	34.35%	32.42%	51.95%	2	USD
12	GB0000840719	富荣韩国基金	United Kingdom	33.95%	22.51%	26.85%	3	GBP
13	GB0033521955	富荣东方明珠基金 USD	United Kingdom	33.46%	26.41%	34.49%	4	USD
14	LU0728926402	安本标准 - 巴西股票基金 A	Luxembourg	33.45%	-26.95%	-26.86%	2	USD
15	LU0823042667	东方汇理系列基金 - CPR金矿基金 - A2U - C	Luxembourg	32.04%	46.19%	57.43%	3	USD
16	HK0000375474	东亚联丰中国汇通基金 A AUD H Dis	Hong Kong	31.88%	25.86%	36.53%	0	AUD
17	LU0082616367	JPM美国科技 (美元) - A股 (分派)	Luxembourg	30.7%	31.68%	41.19%	5	USD
18	LU0060230025	联想-国际科技基金 - A	Luxembourg	30.57%	28.36%	43.72%	4	USD
19	LU0348816934	安联回报亚洲股票基金 - AT	Luxembourg	30.43%	33.66%	38.6%	4	USD
20	IE0000830129	富荣国际种子基金-亚洲增长基金 - USD	Ireland	30.32%	26.48%	29.96%	4	USD
21	LU0055631609	贝莱德全球基金 - 世界黄金基金 - A2-USD	Luxembourg	29.9%	49.35%	55.4%	4	USD
22	LU0348784397	安联东方入息基金 - AT	Luxembourg	28.78%	27.44%	50.29%	5	USD
23	HK0000055647	摩根亚洲小型企业 (美元) (累计)	Hong Kong	28.52%	13.33%	17.87%	4	USD
24	LU0348825331	安联中国基金 - A-Dist	Luxembourg	28.12%	30.39%	34.14%	3	USD
25	LU0109392836	富兰克林科技基金A (acc)USD	Luxembourg	28.09%	27.53%	40.71%	5	USD
26	HK0000055662	摩根印尼 (美元) (累计)	Hong Kong	27.31%	-20.88%	-23.99%	5	USD
27	LU1144436845	安联回报全球基金类别 - 十由保 - A Acc	Luxembourg	27.22%	27.22%	20.22%	4	USD

3.9.1 基金

通过选择“基金分类”、“币种”、“评级”、“收益率”进行筛选目标基金，或通过代码、

ISIN、名称搜索目标基金。

序号	ISIN	名称	地区	近3月收益	近6月收益	近1年收益	晨星评级	币种
1	LU0256331488	施罗德环球基金系列-环球能源-A-ACC	Luxembourg	95.65%	-36.84%	-39.56%	1	USD
2	LU1548494726	安联环球人工智能能源基金 AT USD	Luxembourg	75.69%	28.92%	35.33%	3	USD
3	LU0055631609	贝莱德全球基金-世界基金-A2-USD	Luxembourg	64.66%	23.95%	36.05%	4	USD
4	LU0122376428	贝莱德全球基金-世界能源基金-A2-USD	Luxembourg	64.06%	-28.79%	-28.48%	2	USD
5	LU0082616367	JPM美国科技(美元)-A股(分派)	Luxembourg	61.1%	29.25%	36.23%	5	USD
6	IE0000838189	霸菱韩国联接基金	Ireland	57.87%	1.31%	1.47%	2	USD
7	LU0348784397	安联东方入息基金-A1	Luxembourg	57.01%	16%	41.94%	5	USD
8	GB0000840719	霸菱韩国基金	United Kingdom	56.27%	1.96%	1.53%	3	GBP
9	IE0000931182	霸菱环球资源基金 A USD Inc	Ireland	56.24%	-18.41%	-15%	3	USD
10	LU0208853514	JPM环球天然资源(欧元)-A股(分派)	Luxembourg	54.27%	-15.56%	-14.42%	3	EUR
11	LU0262307720	木星全球基金-金融创新基金 I USD	Luxembourg	53.95%	5.09%	8.17%	5	USD
12	GB0008192063	霸菱德国增长基金-EUR	United Kingdom	51.51%	-15.54%	-12.49%	3	EUR
13	GB00BF2H6K58	霸菱德国增长基金-A USD Acc	United Kingdom	51.11%	-15.5%	-12.31%	2	USD
14	IE0000829121	霸菱国际全子基金-欧洲基金USD	Ireland	49.94%	-11.79%	-6.72%	2	USD
15	LU0505659599	安本环球-俄罗斯股票基金 A2	Luxembourg	49.75%	-11.18%	-4.35%	1	EUR
16	LU0107464264	安本环球-科技基金-A2-ACC	Luxembourg	49.53%	14.09%	31.54%	3	USD
17	LU0823042667	东方汇理系列基金-CPR金矿基金-A2U-C	Luxembourg	49.49%	18.46%	34.86%	3	USD
18	LU0823043475	东方汇理系列基金-CPR环球资源基金 A2U-C	Luxembourg	49.47%	-7.18%	-0.54%	4	USD
19	GB0082PSLJ84	霸菱德国增长基金-GBP Inc	United Kingdom	49.33%	-15.18%	-12.7%	3	GBP
20	LU0348756692	安联韩国基金-A-Dist	Luxembourg	49.15%	-10.31%	-8.12%	2	USD
21	LU0048580004	富达基金-德国基金-A	Luxembourg	48.79%	-5.23%	1.45%	5	EUR
22	LU1171460220	Fullgoal中国中小盘成长基金A1 USD	Luxembourg	48.72%	42.6%	71.91%	0	USD
23	LU0060230025	联博-国际科技基金-A	Luxembourg	48.52%	19.43%	33.16%	4	USD
24	IE0000829451	霸菱国际全子基金-澳洲基金USD	Ireland	48.44%	-10.93%	-8.72%	2	USD
25	LU0117843481	JPM台湾(美元)-A股(分派)	Luxembourg	47.88%	6.18%	25.71%	3	USD

新增基金定投功能，通过勾选“定投”筛选可定投的基金，选中目标基金进入详情页，点击定投后，了解相关资料后提交定投计划。

序号	ISIN	名称	地区	近3月收益	近6月收益	近1年收益	晨星评级	币种
1	LU0256331488	施罗德环球基金系列-环球能源-A-ACC	Luxembourg	95.65%	-36.84%	-39.56%	1	USD
2	LU1548497426	安联环球人工智能股票基金-AT-USD	Luxembourg	75.69%	28.92%	35.33%	3	USD
3	LU0055631609	贝莱德全球基金-世界黄金基金-A2-USD	Luxembourg	64.66%	23.95%	36.05%	4	USD
4	LU0122376428	贝莱德全球基金-世界能源基金-A2-USD	Luxembourg	64.06%	-28.79%	-28.48%	2	USD
5	LU0082616367	JPM美国科技(美元)-A股(分派)	Luxembourg	61.1%	29.25%	36.23%	5	USD
6	IE0000838189	霸菱韩国联接基金	Ireland	57.87%	1.31%	1.47%	2	USD
7	LU0348784397	安联东方入息基金-A	Luxembourg	57.01%	16%	41.94%	5	USD
8	GB0000840719	霸菱韩国基金	United Kingdom	56.27%	1.96%	1.53%	3	GBP
9	IE0000931182	霸菱环球资源基金-A USD Inc	Ireland	56.24%	-18.41%	-15%	3	USD
10	LU0208853514	JPM环球天然资源(欧元)-A股(分派)	Luxembourg	54.27%	-15.56%	-14.42%	3	EUR
11	LU0262307720	木里全球基金-金融创新基金-L USD	Luxembourg	53.95%	5.09%	8.17%	5	USD
12	GB0008192063	霸菱德国增长基金-EUR	United Kingdom	51.51%	-15.54%	-12.49%	3	EUR
13	GB00BF2H6K58	霸菱德国增长基金-A USD Acc	United Kingdom	51.11%	-15.5%	-12.31%	2	USD
14	IE0000829121	霸菱国际全子基金-欧洲基金USD	Ireland	49.94%	-11.79%	-6.72%	2	USD
15	LU0505665959	安本环球-俄罗斯股票基金-A2	Luxembourg	49.75%	-11.18%	-4.35%	1	EUR
16	LU0107464264	安本环球-科技基金-A2-ACC	Luxembourg	49.53%	14.09%	31.54%	3	USD
17	LU0823042667	东方汇理系列基金-CPR全球资源基金-A2U-C	Luxembourg	49.49%	18.46%	34.86%	3	USD
18	LU0823043475	东方汇理系列基金-CPR全球资源基金-A2U-C	Luxembourg	49.47%	-7.18%	-0.54%	4	USD
19	GB0082PSL84	霸菱德国增长基金-GBP Inc	United Kingdom	49.33%	-15.18%	-12.7%	3	GBP
20	LU0348756692	安联韩国基金-A-Dist	Luxembourg	49.15%	-10.31%	-8.12%	2	USD
21	LU0048580004	富达基金-德国基金-A	Luxembourg	48.79%	-5.23%	1.45%	5	EUR
22	LU1171460220	Fullgoal中国中小企业成长基金A1 USD	Luxembourg	48.72%	42.6%	71.91%	0	USD
23	LU0060230025	联博-国际科技基金-A	Luxembourg	48.52%	19.43%	33.16%	4	USD
24	IE0000829451	霸菱国际全子基金-澳洲基金USD	Ireland	48.44%	-10.93%	-8.72%	2	USD
25	LU0117843481	JPM台湾(美元)-A股(分派)	Luxembourg	47.88%	6.18%	25.71%	3	USD

基金定投

产品名称: 摩根货币基金-港元
ISIN: HK0000055738

定投金额: 最低定投金额 120.00

定投时间: 每月12日
下一个扣费日: 2020年07月13日, 费率 1.80%

客户经理编号: 选填

在非交易日或截数时间(下午两点)后或指定的其他截数时间后不可下单, 需在下一个交易日处理。

本人明白过分集中于某类型产品会涉及较高风险, 可能损失部分或全部投资额。本人知道要定期留意集中度风险及确认在完成产品认购后, 本人持有此(等)类型产品的总价值占本人总资产价值不超过于最近签订之风险评估问卷之集中度上限。

我已阅读并同意基金认购注意事项及披露及基金认购客户声明及中介人的独立性披露声明

提交

3.9.2 債券

用户可通过选择“剩余年期”、“买价收益率”、“穆迪评级”、“标普评级”、“币种”来筛选目标债券。

序号	ISIN	发行人	相关股票	到期日	票息	买价	卖价	行业	卖价收益率	买价收益率	剩余年期	穆迪/标普评级
1	XS0906085179	1MDB环球投资有限公司	11242 MK	2023-03-09	4.4%	95.047	94.673	政府机构	6.576%	6.497%	2.71年	--/--
2	USQ0426RNE46	澳新银行	ANZ AU	2030-07-22	2.95%	101.802	101.655	银行	2.141%	2.133%	10.08年	Baa1/BBB+
3	US01609WAOQ50	阿里巴巴	BABA US	2024-11-28	3.6%	108.858	108.595	零售-非必需消费品	1.471%	1.44%	4.44年	A1/A+
4	XS1719264324	安东油田服务	3337 HK	2020-12-05	9.75%	90.193	89.101	石油与天然气服务...	38.074%	36.49%	0.45年	B1/--
5	US01609WAV46	阿里巴巴	BABA US	2047-12-06	4.2%	122.335	121.348	零售-非必需消费品	3.035%	3.011%	27.46年	A1/A+
6	USY00130HS90	阿达尼港口和济特区有限公司	ADSEZ IN	2022-01-19	3.95%	101.105	101.034	运输与物流	3.268%	3.244%	1.58年	Baa3/BBB-
7	USQ2704MAA64	澳大利亚联邦银行	CBA AU	2034-09-12	3.61%	106.381	105.881	银行	2.728%	2.707%	14.22年	Baa1/BBB+
8	US01609WAT99	阿里巴巴	BABA US	2027-12-06	3.4%	110.603	110.265	零售-非必需消费品	1.87%	1.846%	7.46年	A1/A+
9	XS2057842176	阿达尼可再生	1755101D IN	2039-10-15	4.625%	96.199	95.611	电力生产	4.981%	4.956%	19.31年	Ba1/--
10	US01609WAOJ62	阿里巴巴	BABA US	2037-12-06	4%	114.915	114.399	零售-非必需消费品	2.917%	2.899%	17.46年	A1/A+
11	US01609WAS17	阿里巴巴	BABA US	2023-06-06	2.8%	104.54	104.44	零售-非必需消费品	1.219%	1.202%	2.95年	A1/A+
12	US01609WAW29	阿里巴巴	BABA US	2057-12-06	4.4%	127.962	127.49	零售-非必需消费品	3.138%	3.129%	37.46年	A1/A+
13	XS2135826076	Amber Treasure Ventures有限	680 HK	2022-05-08	3.5%	100.735	100.437	娱乐内容	2.986%	2.812%	1.88年	--/BBB+
14	XS1109952298	Aircraft金融有限公司	EIBCZ CH	2023-03-29	3.955%	103.79	102.774	商业金融	2.902%	2.713%	2.77年	A1/--
15	USV00027AA65	Azure电力能源有限公司	AZRE US	2022-11-03	5.5%	102.202	101.765	电力生产	4.612%	4.504%	2.37年	Ba2/--
16	USY70902AB04	Adaro印尼有限公司	325991Z JJ	2024-10-31	4.25%	94.32	94.025	煤炭业务	5.823%	5.783%	4.36年	Ba1/--
17	XS1090889947	ABJA Investment Co Pte Ltd	TATA IN	2024-07-31	5.95%	100.796	100.132	金属与矿业	5.911%	5.819%	4.11年	--/B+
18	XS1264901601	Azure Orbit II International	3328 HK	2020-08-21	3.125%	100.301	100.291	银行	1.27%	1.239%	0.16年	--/A-
19	XS1511025907	Azure Nova International Fin	0791064D CH	2021-11-01	2.625%	101.113	101.073	商业金融	1.818%	1.803%	1.36年	A2/--
20	XS1483161631	ASB金融有限公司	1003Z NZ	2021-09-01	2.125%	101.665	101.528	银行	0.827%	0.77%	1.19年	A1/AA-
21	XS2098347821	碧桂国际有限公司	95 HK	2023-03-10	12%	96.295	95	房地产	14.265%	13.961%	2.71年	--/--
22	XS1512953040	碧桂园	2007 HK	2026-12-15	5.625%	103.874	103.486	房地产	4.988%	4.953%	6.88年	Ba2/--
23	XS2100725949	碧桂园	2007 HK	2027-01-14	5.125%	101.151	100.806	房地产	4.979%	4.948%	6.56年	--/--
24	XS1805359939	宝龙地产	1238 HK	2021-04-17	6.95%	101.076	100.729	房地产	6.004%	5.784%	0.82年	B2/B

3.9.3 票據

票據列表數據中展示票據的 ISIN、名稱、年化收益率、種類、币种、天數信息，用戶可通過選擇“天數”、“類型”、“币种”、“年化收益率”篩選所需的票據。

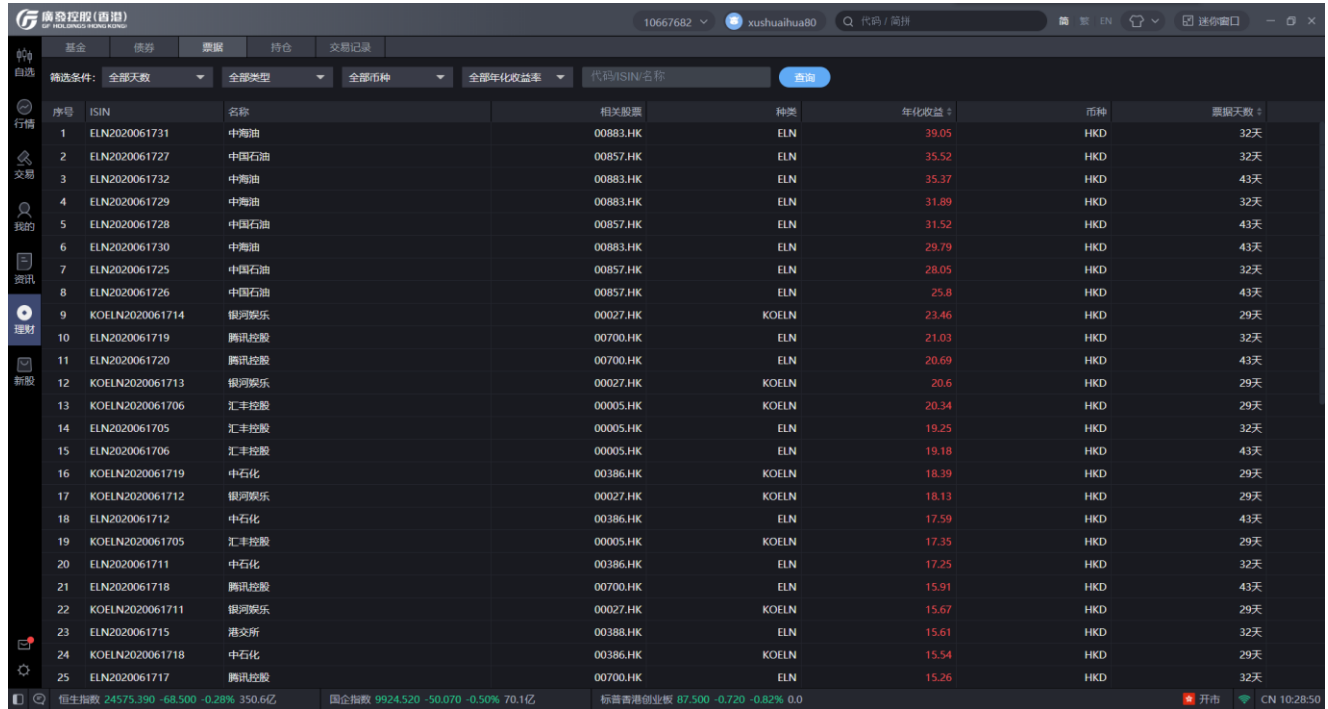

序号	ISIN	名称	相关股票	种类	年化收益	币种	票期天数
1	ELN2020061731	中海油	00883.HK	ELN	39.05	HKD	32天
2	ELN2020061727	中国石化	00857.HK	ELN	35.52	HKD	32天
3	ELN2020061732	中海油	00883.HK	ELN	35.37	HKD	43天
4	ELN2020061729	中海油	00883.HK	ELN	31.89	HKD	32天
5	ELN2020061728	中国石化	00857.HK	ELN	31.52	HKD	43天
6	ELN2020061730	中海油	00883.HK	ELN	29.79	HKD	43天
7	ELN2020061725	中国石化	00857.HK	ELN	28.05	HKD	32天
8	ELN2020061726	中国石化	00857.HK	ELN	25.8	HKD	43天
9	KOELN2020061714	银河娱乐	00027.HK	KOELN	23.46	HKD	29天
10	ELN2020061719	腾讯控股	00700.HK	ELN	21.03	HKD	32天
11	ELN2020061720	腾讯控股	00700.HK	ELN	20.69	HKD	43天
12	KOELN2020061713	银河娱乐	00027.HK	KOELN	20.6	HKD	29天
13	KOELN2020061706	汇丰控股	00005.HK	KOELN	20.34	HKD	29天
14	ELN2020061705	汇丰控股	00005.HK	ELN	19.25	HKD	32天
15	ELN2020061706	汇丰控股	00005.HK	ELN	19.18	HKD	43天
16	KOELN2020061719	中石化	00386.HK	KOELN	18.39	HKD	29天
17	KOELN2020061712	银河娱乐	00027.HK	KOELN	18.13	HKD	29天
18	ELN2020061712	中石化	00386.HK	ELN	17.59	HKD	43天
19	KOELN2020061705	汇丰控股	00005.HK	KOELN	17.35	HKD	29天
20	ELN2020061711	中石化	00386.HK	ELN	17.25	HKD	32天
21	ELN2020061718	腾讯控股	00700.HK	ELN	15.91	HKD	43天
22	KOELN2020061711	银河娱乐	00027.HK	KOELN	15.67	HKD	29天
23	ELN2020061715	港交所	00388.HK	ELN	15.61	HKD	32天
24	KOELN2020061718	中石化	00386.HK	KOELN	15.54	HKD	29天
25	ELN2020061717	腾讯控股	00700.HK	ELN	15.26	HKD	32天

3.9.4 理财持仓

用户可在持仓查询中查看到理财产品持仓详情，包括其标的、市值、持有份额、可用份额。同时可通过理财产品类型和币种进行筛选，也可根据代码/ISIN/名称对持仓进行搜索。

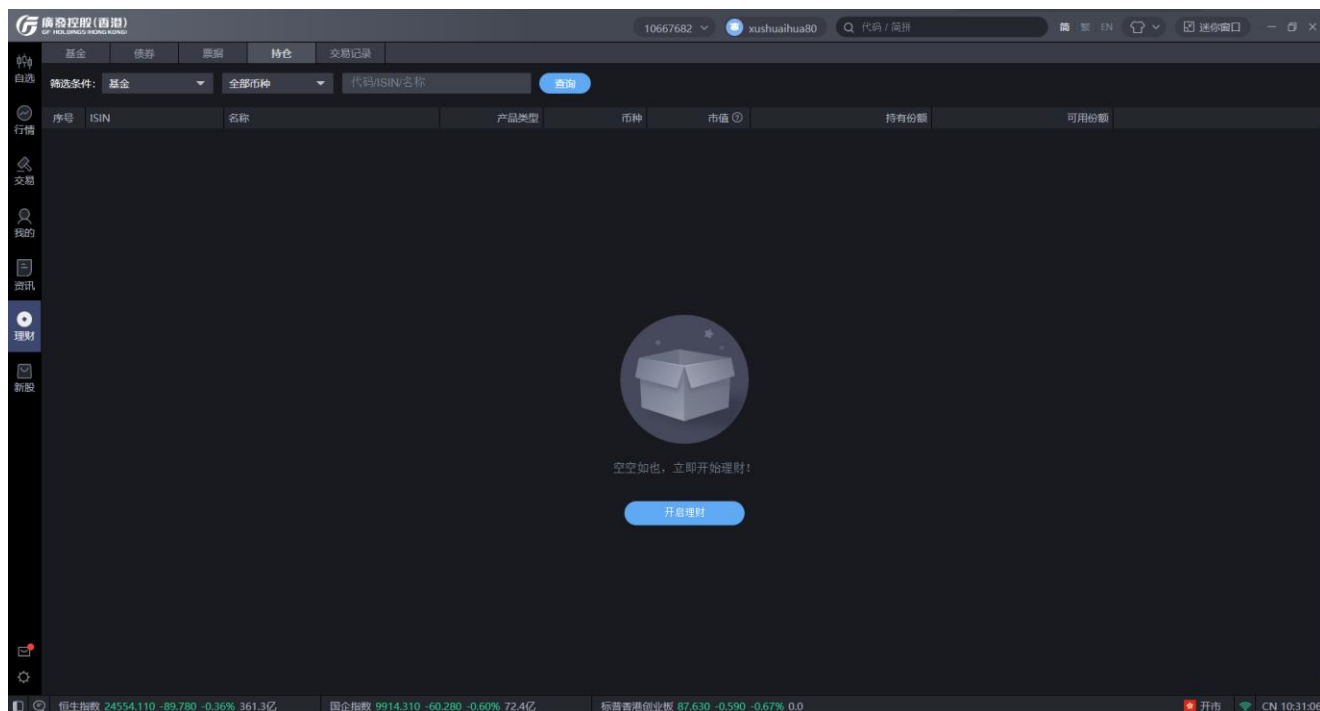

3.9.5 交易记录

用户可在交易记录中查看到理财产品交易明细数据，同时可根据产品类型、委托方式、时间段、代码/ISIN/名称进行过滤搜索。

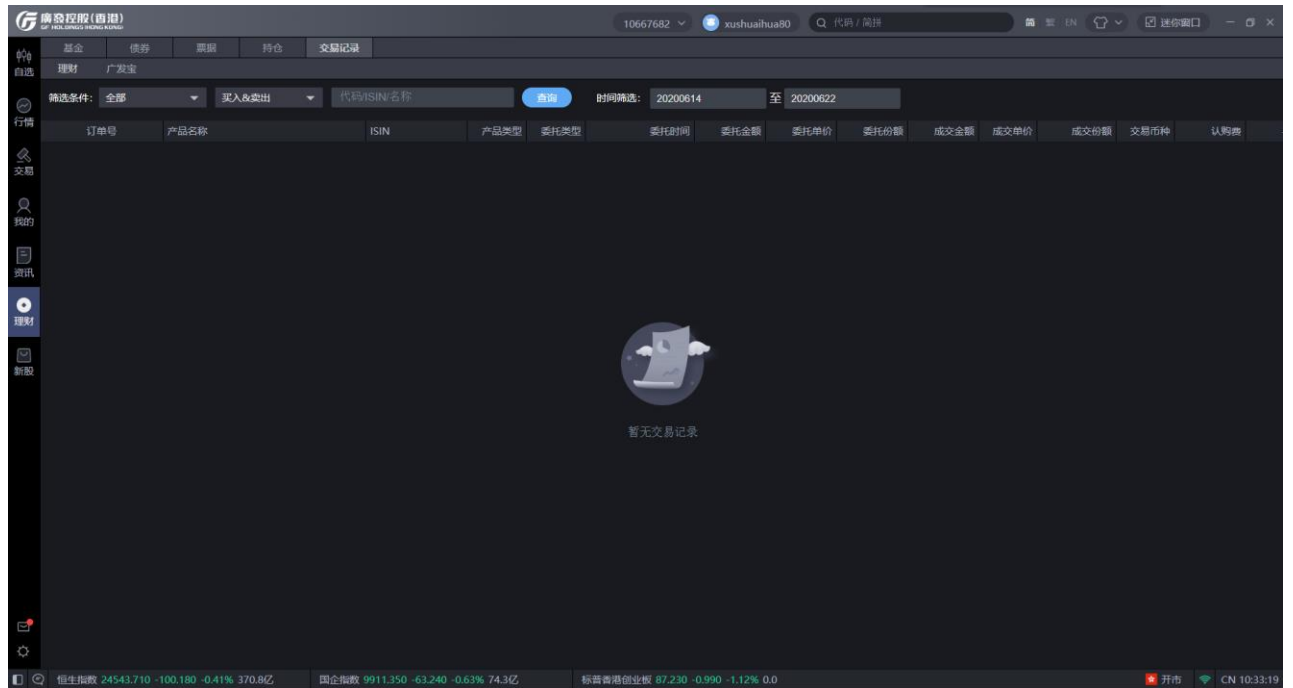

3.10 新股

新股模块提供新股预告、新股列表、次新股、保荐排名、资讯、申购记录等功能。新股预告可查看即将上市的股票列表。新股列表可查看目前可申购的新股信息，通过点击键盘的→方向键可浏览更多新股信息，亦可点击列表中的招股章程，跳转浏览器页面查看更加详细的新股信息。次新股可查看已上市新股的相关行情数据或情况。保荐排名可查看各保荐机构的上市新股的表现情况。资讯功能可查看新股相关的资讯消息。购记录可进行申购撤单操作，以及查询申购状态、中签结果等信息。

操作	招股日期	证券名称	证券代码	招股价	申购类型	网上现金申请截止时间	网上融资申请截止时间	公开发售结果日期	上市日期	招股章程	保荐
申购	12-09~12-14	加科思-B	01167	14.00	现金/融资	2020-12-11 15:00PM	2020-12-11 15:00PM	2020-12-18	2020-12-21	查看	高盛、中金公
申购	12-08~12-11	VESYNC	02148	5.52	现金	2020-12-10 15:00PM	--	2020-12-17	2020-12-18	查看	BNP PARIBAS

加科思-B 01167		招股资料	公司资料	财务	资讯	同业对比	
开始申购	12-09	结束申购	12-11 15:00	公布中签	12-18	上市	12-21
可申购股数	300 ~ 4,824,000	招股价	12.00-14.00	币种	--	最低认购价	3,600
申购手续费(现金)	0	每手股数	300	参考市值	9,115,846,560~10,635,154,320	面值	美元 0.0001
申购手续费(融资)	100	全球发售股数	96,476,100	国际配售股数	86,828,100(90%)	香港公开发售股数	9,648,000(10%)
最高融资比率	90%	国际配售股数	86,828,100(90%)	招股章程	查看	收款银行	--
可融资金额	38,181 ~ 6,000,000	收账银行	--	全球协调人	--	牵头经办人	--
最高IPO融资利率	3.20%	全球协调人	--	账簿管理人	--	保荐人	高盛(亚洲)有限责任公司、中国国际金融香港证券有限公司
融资计息天数	4	账簿管理人	--	保荐人	高盛(亚洲)有限责任公司、中国国际金融香港证券有限公司		

3.10.1 新股申购操作说明

双击选择新股列表中的新股，即弹窗跳出申购页面，填写申购数量点击提交即可完成申购操作。

操作	招股日期	证券名称	证券代码	招股价	申购类型	网上现金申请截止时间	网上融资申请截止时间	公开发售结果日期	上市日期	招股章程	保荐
申购	02-05~02-10	諾輝健康 - B	06606	26.66	现金/融资	2021-02-09 15:00PM	2021-02-09 15:00PM	2021-02-17	2021-02-18	查看	高盛、U

3.10.2 新股暗盘行情

在待上市（暗盘）列表内，可查看申购结束待上市的新股。若操作一列内出现“交易”按钮，则表示该新股的暗盘已开始。双击已开始暗盘交易的新股，进入个股详情页可查看暗盘行情，包括分时线、盘口等。目前，暗盘交易仅支持电话下单交易。

操作	暗盘日	证券名称	证券代码	发行价	认购倍数	中签率	暗盘时间	上市时间
--	--	苏州贝康医疗股份有限公司-H股	02170	--	0	0%	--	2021-02-08
--	--	健倍疫苗(保健)有限公司	02161	--	0	0%	--	2021-02-05
--	--	快手科技	01024	--	0	0%	--	2021-02-05
电话交易	2021-02-03	微创心通医疗科技有限公司	02160	12.20	768	7.5%	16:15~18:30	2021-02-04

待上市（暗盘）列表

心通医疗 02160

最新 20.000 均价 20.145

20.000 7.800 63.93%

交易时间 02-03 17:03

委比	委差
3.10%	18000

今开	昨收	最高	最低	总量	换手
20.000	12.200	21.150	19.000	1380万	0.00%

暗盘个股详情页

3.11 快捷设置

本软件属于 PC 终端，因此各种与键盘连接的快捷键设置功能均支持，习惯了旧式终端体验的用户群可根据以往的操盘习惯对快捷键进行自定义设置，新用户也同时可熟悉此处提供的快捷键设置提示，让操盘看盘更方便快捷。以下是快捷键的功能介绍：

功能	快捷键	功能描述
闪电买入	21 Enter	<ul style="list-style-type: none"> 快速调出闪电买入/闪电卖出页面：在“行情/自选列表页”或“个股详情页”或“买卖盘”，按下快捷键，调出闪电买入/闪电卖出 支持的标的：能交易的股票（未能交易的股票（如大盘指数），输入 21 后无“闪电买入”、“闪电卖出”选项）
闪电卖出	23 Enter	
撤销委托	22 Enter	调出今日交易界面，选中可撤委托选项进行撤销操作
关闭退回	ESC	关闭弹窗，或回退到上一层
成交明细	F1	当在个股详情分时图时，调出成交明细页面
上证指数	F3	跳转上证分时图
深证成指	F4	跳转深证分时图
分时日 K 切换	F5	切换分时图和日 K
看自选股	F6	跳转自选股页面
恒生指数	F7	跳转恒指分时图
变换分时时段	Tab	当在 A 股或港股的个股详情页时，切换分时时段
放大 K 线	Up	放大 K 线
缩小 K 线	Down	缩小 K 线

光标向左移	Left	光标向左移
光标向右移	Right	光标向右移
加自选	Insert	加入自选股列表
删自选	Delete	从自选股列表移除
切换股票	Wheel	鼠标滚轮上下滑动切换股票
切换分时周期	F8	切换 K 线周期类型
个股资料	F10	调出个股资料页面

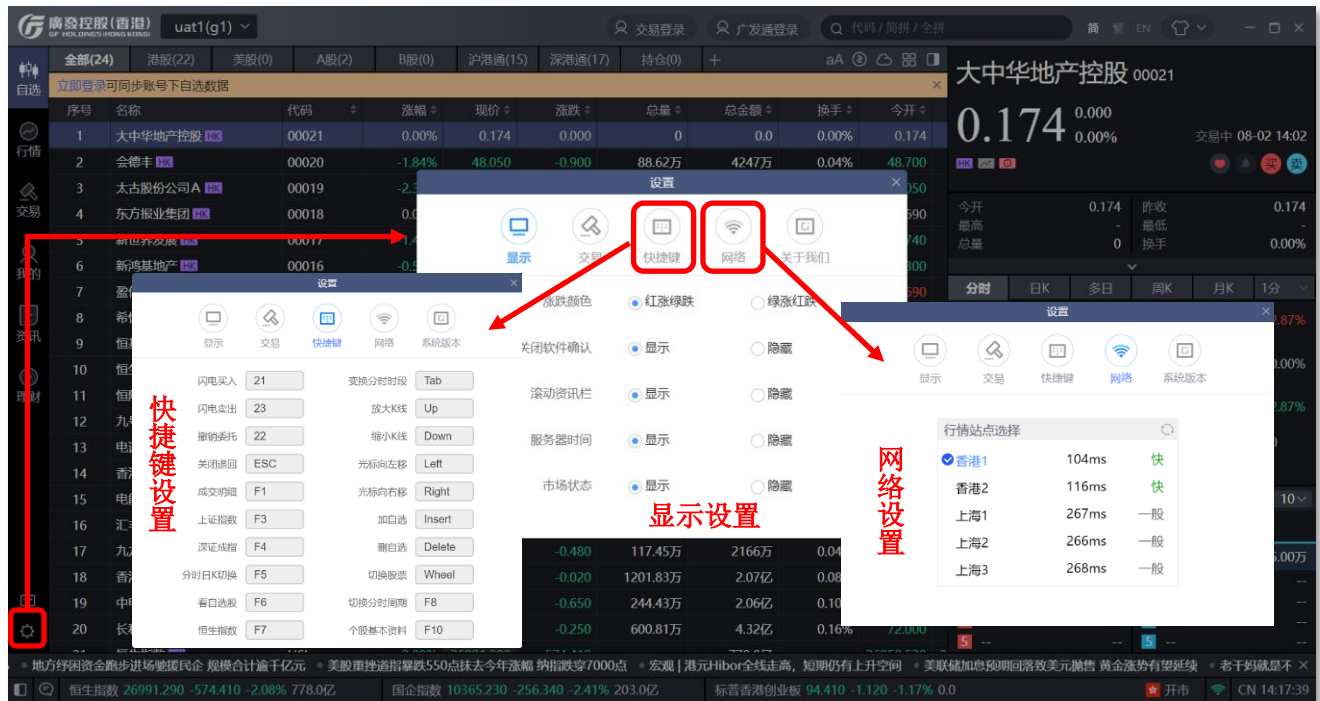

3.12 消息中心

用户可通过该功能接收系统、预警、活动、交易、服务等消息，其中系统消息包括行情套餐变动提醒、公告；预警消息包括股价预警；活动消息包括行情套餐、佣金优惠、理财优惠等；交易消息主要是交易相关的通知，如成交提示等；服务消息包括新股申购、理财产品订单提醒等。另外，新增推送功能，推送的消息会通过界面右侧弹窗显示，用户可以直接点击弹窗浏览详情。

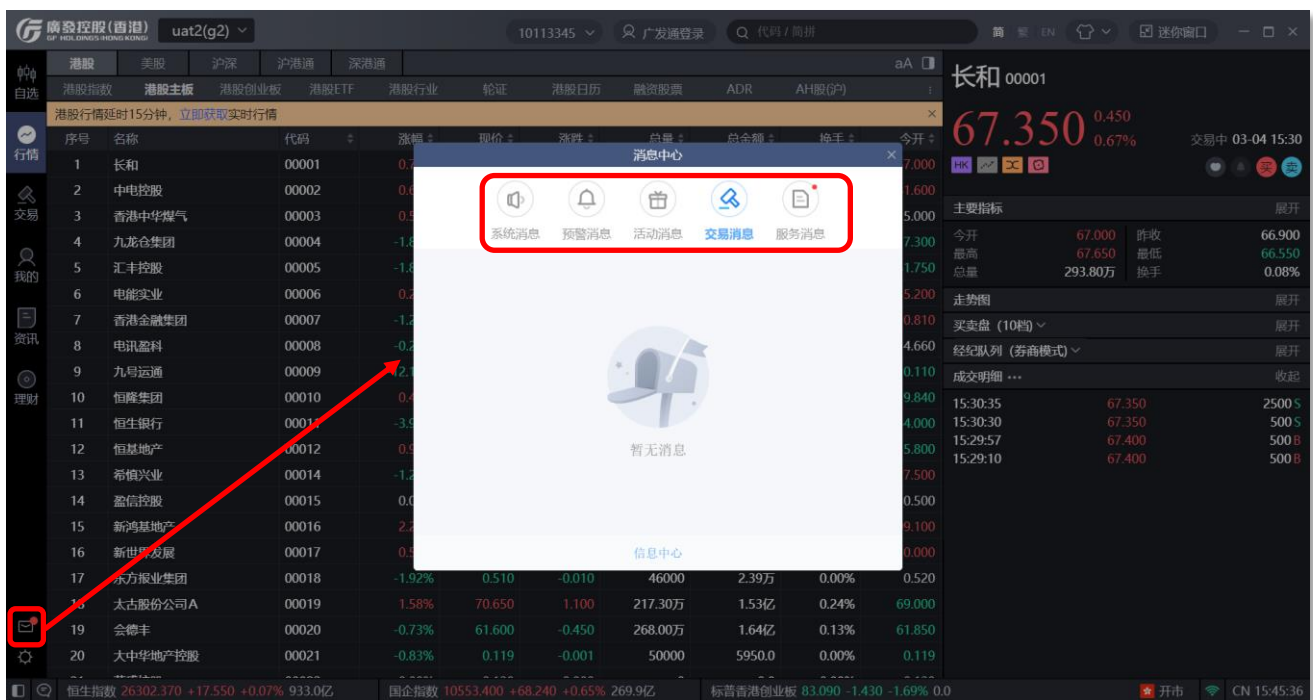

3.13 智能客服

智能客服系统为用户提供便捷高效的答疑服务。用户可通过智能客服咨询问题或信息，若智能客服的答疑无法满足需要，可通过人工客服入口与客户经理在线交流。智能客服入口分别位于软件界面顶部的客服标识。

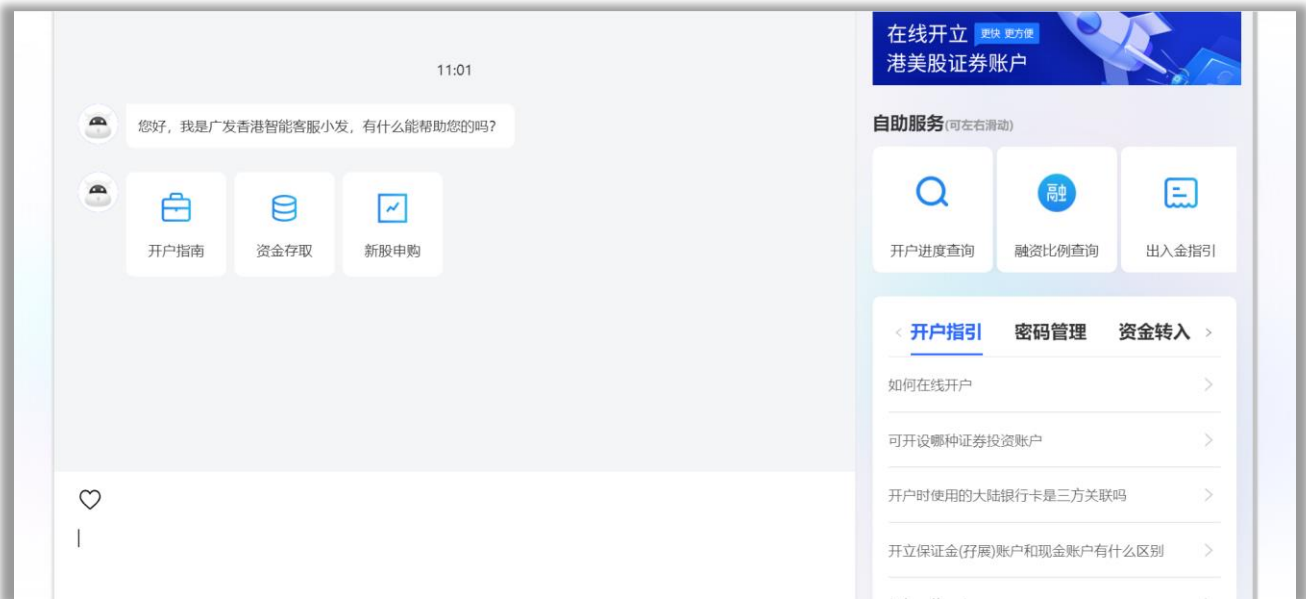
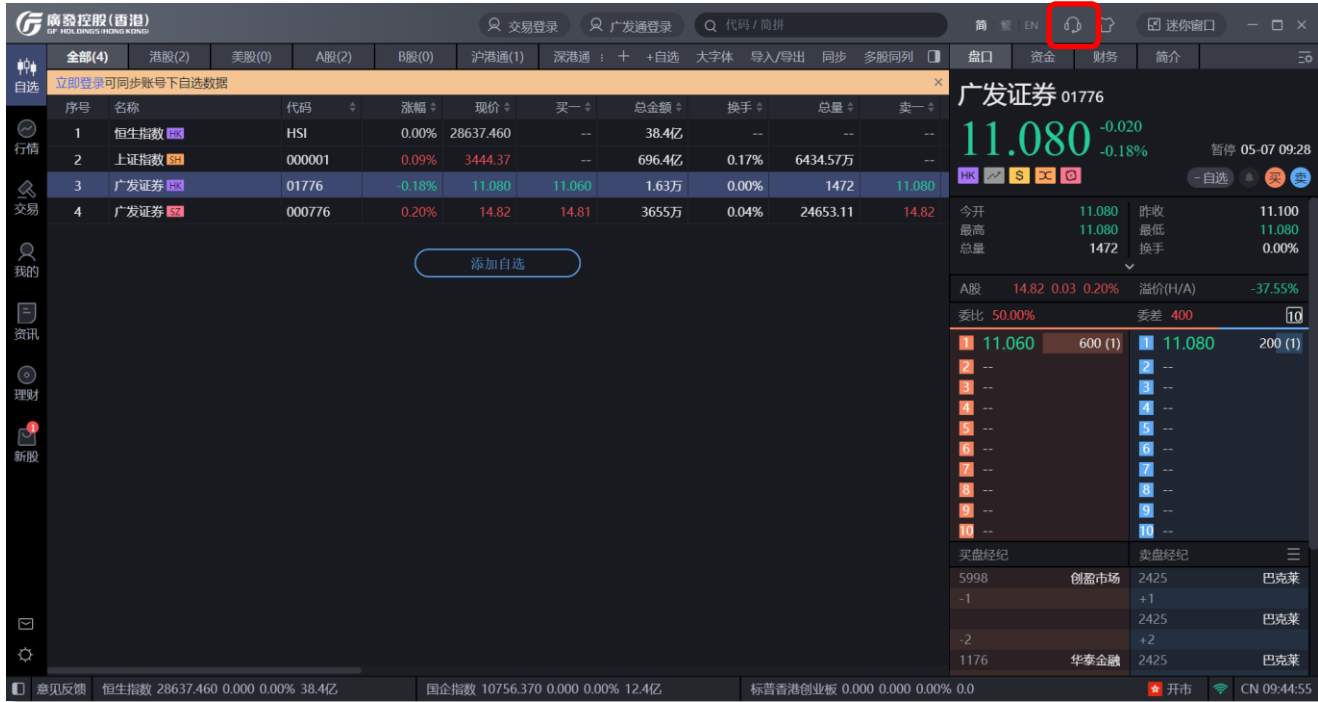

3.14 意见反馈

用户可通过该功能，输入对软件或其他服务的意见，可附上图片，并输入联系方式即可提交反馈。后台收到意见反馈后会及时跟用户联系。另外，用户亦可通过拨打上方的电话号码与客服反馈意见。

4 版本升级

目前本软件支持静默升级，无论用户当前获取的安装包是什么版本，在安装完毕后系统将自动检测，并自动静默升级为最新版，省去繁复的升级步骤，让用户体验更极致。

